

# DER

nordish news  
www.nordish.news

in und um Lütjenburg  
Oldenburg  
Lensahn



# KURIER

## am Wochenende

PARTNER  
**der reporter**  
OLDENBURG  
Das Familienwochenblatt

E L E K T R O
 <b>Schiebold</b>
MEISTERBETRIEB

**GEMEINSAM ZUM ...  
NEUBAU · EIGENHEIM  
BAUVORHABEN**

Eutiner Str. 15 · 23738 Lensahn  
(04363) 2526 · info@elektro-schiebold.de  
[www.elektro-schiebold.de](http://www.elektro-schiebold.de)

Samstag, 21. März 2026 | Tel. 04361/62011-0 | info@der-kurier.info

Nr. 12

[www.der-kurier.info](http://www.der-kurier.info)

– Anzeige –

## Leser-Reisen: Kranich-Tour-Schiffahrt zum „Indian Summer“ auf der Müritz

**Oldenburg/Lensahn/Lütjenburg** (t). Ein weltweit einmaliges Spektakel im Herbst ist das Naturschauspiel der Kranichzüge vor dem Flug ins Winterquartier zur Zeit der Laubfärbung im „Indian Summer“ auf der großen Müritz-Seenplatte, die zu den bevorzugten Sammelgebieten zählt. Unsere Leser:innen genießen unsere große Verlags-Sonder-Reise zum Weekend vom 16. bis 18. Oktober 2026 zum sehr günstigen Komplettpreis von nur 279,90 Euro mit der Busfahrt ab Oldenburg / Lensahn / Lütjenburg und erleben als Höhepunkt der Reise mit Einbruch der Dämmerung eine mehrstündige Sonder-Schiffahrt auf der Müritz mit Kranich-Ranger an Bord und fachkundigen Erklärungen. Residieren werden unsere Leser:innen im guten Komfort-Hotel mit Schwimmbad & Sauna inklusive Halbpension direkt im Herzen der romantischen



Mit Einbruch der Dunkelheit starten unsere Leser:innen mit dem Sonderschiff zur großen Entdeckungs-Kreuzfahrt mit Ranger an Bord.

Foto:hfr

**Ein weltweit einmaliges Erlebnis ist der Kranichzug von Millionen Kranichen auf der großen Müritz-Seen-Platte.**

Foto:hfr

Seenplatte. Zum großen Leistungspaket gehören neben der Busfahrt im erstklassigen Fernreisebus ab Oldenburg, Lensahn und Lütjenburg zwei Übernachtungen im guten Mittelklasse-Komfort-Hotel im Herzen der Seenplatte mit 2x Schlemmer-Frühstück vom Buffet und 2x Abendessen als reichhaltiges Buffet oder Menü sowie die große Müritz-Bus-Rundfahrt durch das herbstliche Müritz-Land mit Besuch von Waren und Röbel, die erlebnisreiche Kranich-Tour am Abend mit mehrstündiger Seen-Schiffahrt mit Ranger an Bord sowie auf der Rückreise die Mittagspause in der 7-Seen-Stadt Schwerin.

Außerdem im Preis enthalten: Kostenlose Hallenbad- & Sauna-Nutzung im Hotel. Die Kurtaxe ist direkt im Hotel zu zahlen. Anmeldungen sind ab sofort möglich bei den Kurier- & Reporter-Leser-Reisen in Eutin, Montag bis Freitag von 9 bis 13 Uhr, per Telefon 04521/701130 oder direkt im Internet online unter „leserreisen.der-reporter.info“

Auch online lesen: [www.der-kurier.info](http://www.der-kurier.info)

**Oldenburg**

**04361/3232**

Heiligenhafener Chaussee 69

**Taxi Köhler**

Für Sie erreichbar und fahrbereit  
zu jeder Tages- und Nachtzeit!

> Krankenfahrten (sitzend) • Alle Kassen •  
> Dialyse- und Bestrahlungsfahrten

**Lensahn**

**04361/3333**

Oldenburger Straße 40, Sipsdorf

## Musik Open Air Event in Kiel, dem „KIDDIES OPEN AIR“!

Kiel (hfr). „Zum ersten Mal heißt es: Bühne frei für die Kleinsten! Auf dem Nordmarksportfeld in

Kiel erwartet euch ein unvergessliches Kinder- und Familienfestival voller Musik, Spaß und Abenteuer. Freut euch auf großartige Live-Acts und ein buntes Rahmenprogramm mit Kinderdisco, Walking Acts, Zauberer, Kinderschminken, Playground, Food & Drinks sowie jeder Menge Spiel und Spaß. Das sorgt garantiert für strahlende Kinderaugen. Ein Erlebnis für die ganze Familie – mit großen Momenten für kleine Ohren!“

Event: Kiddies Open Air  
Claim: Große Musik für kleine Ohren

Datum: 23. August 2026

Uhrzeit: 12:00 – ca. 20:00 Uhr

Ort: Nordmarksportfeld, Kiel

Tickets: \* Kinder bis einschließlich 3 Jahre: freier Eintritt \* Kinder-, Erwachsenen- und Familientickets: 25 € – 99 €

Website: www.kiddies-openair.de

### Beilagen-Hinweis

In Teilen dieser Ausgabe des Kuriers liegen folgende Prospekte bei:



Wir bitten freundlichst um Beachtung.

NACHRICHTEN  
aus deiner Region.

nordishnews



• schnell • lokal • individuell •

**Tierärztlicher  
Kleintiernotdienst**  
**0481 - 85 82 39 98**

zu jeder Uhrzeit!

## Betriebsversammlung:

## AOK-Kundencenter bleiben geschlossen

Kreis Ostholstein/Kreis Plön (jl). Wegen einer internen Betriebsversammlung bleiben alle AOK-Kundencenter im Kreis Plön und im Kreis Ostholstein am Dienstag, 24. März, geschlossen und werden auch nicht telefonisch erreichbar sein. Der persönliche Versicherungsservice via App so-

wie über die Webseite meine.aok.de ist in dieser Zeit weiterhin möglich. „Wir stehen unseren Kundinnen und Kunden am Mittwoch, 25. März, dann wieder wie gewohnt telefonisch und persönlich zur Verfügung“, sagt AOK-Serviceleiter Reinhard Wunsch.

## Mit spitzer Feder

von Klaus Ehlers

Tel. 0170/2100741 • Ehlers.Klaus@t-online.de

## Karl-Heinrich im Krankenhaus

Von Karl-Heinrich habe ich lange nichts mehr gehört. Konnte ich auch nicht. Er lag nämlich im Krankenhaus. Das erzählte mir seine Gertrud gestern. „Das war vielleicht ein Aufruhr bei uns,“ sagte sie „Und das auch noch am Abend!“ Was war passiert? Gertrud kam abends nach Hause und fand ihren Karl-Heinrich am Boden liegend vor. Er konnte nicht sprechen bzw. seine Gertrud verstand ihn nicht. Sie rief den Notarztwagen an, der war auch schnell vor Ort. Verdacht auf Schlaganfall lautete die Diagnose und mit Blaulicht und Martinshorn ging es ins Krankenhaus. Das Oldenburger Haus hatte keine Kapazitäten mehr frei, deshalb ging es nach Neustadt über die Autobahn. Dort wurde sofort ein CCT und EEG veranlasst, Blutdruck gemessen und ein Neurologe geholt, Ultraschall durchgeführt und Blut abgenommen. Am nächsten Tag war ein MRT fällig und Röntgen angesagt, es folgten EKG Langzeitmessung sowie neurologische Untersuchungen und ein Logopäde wurde hinzugezogen. Jedenfalls ging es von Station zu Station, alle Möglichkeiten wurden ausgeschöpft. Karl-Heinrichs Bettnachbar fragte ihn sogar, ob er privatversichert sei, weil dauernde Untersuchungen anstanden. Karl-Heinrich war gesetzlich krankenversichert! Er fühlte sich in dem Hause sehr gut aufgehoben, auch seine Gertrud war zufrieden. Es wurde nichts Ernsthaftes gefunden. Am bevorstehendem Entlassungstag rutschte Karl-Heinrich dann im Badezimmer aus und brach sich drei Rippen! Das sofort veranlasste Röntgenbild ergab keine Komplikationen, so dass Karl-Heinrich entlassen werden konnte. Seine Gertrud hatte ihn wieder und war froh, dass sie es mir alles erzählen und es sich von der Seele reden konnte...

### IMPRESSUM DER KURIER AM WOCHENENDE

DER KURIER am Wochenende  
BURG-VERLAG GmbH & Co. KG  
Am Rathausland 3 • 23758 Oldenburg  
Tel. 04361/62011-0 • Fax 04361/62011-44  
www.der-kurier.info • info@der-kurier.info  
Öffnungszeiten: Mo., Di., Do. 8:30 - 17:00 Uhr  
Mi. 8:30 - 15:00 Uhr - Fr. 8:30 - 14:00 Uhr

Vertrieb/Verteilung: Tel. 04361/62011-10 oder 62011-16  
Auflage 20.000 Exemplare  
Druck Druckhaus Walsrode GmbH & Co. KG

Mit Namen und Buchstaben gekennzeichnete Artikel müssen nicht der Meinung der Redaktion entsprechen.  
Für die aufgegebenen Anzeigen wird keine Haftung übernommen.  
Die von uns entworfenen Anzeigen und Texte bleiben auch nach Veröffentlichung unser Eigentum.  
Jede Verwendung - insbesondere Ablichtung, Vervielfältigung oder Abdruck bedarf unserer ausdrücklichen Zustimmung.  
Anzeigen, die in der Gestaltung nicht die Zustimmung des Inserenten finden, werden nicht ersetzt. Nur Anzeigen mit sinnentstellenden Fehlern werden in der folgenden Ausgabe mit der Richtigstellung veröffentlicht.

**Fertige Druckvorlagen bis Donnerstag 12.00 Uhr (Anzeigen & Redaktion)**

Falls Sie diese Zeitung nicht mehr erhalten möchten, bitten wir Sie um einen Hinweis unter Angabe Ihrer Anschrift per E-Mail an diese Adresse: [vertrieb@burg-verlag.info](mailto:vertrieb@burg-verlag.info), damit wir unsere Zusteller davon in Kenntnis setzen können. Ideal wäre auch einen Aufkleber auf Ihrem Briefkasten mit dem Hinweis „bitte keine kostenlosen Zeitungen“ anzubringen.  
Weitere Informationen finden Sie auch auf dem Verbraucherportal [www.werbung-im-briefkasten.de](http://www.werbung-im-briefkasten.de)

UNSERE PARTNER:  
der reporter Oldenburg  
Am Rathausland 3 • 23758 Oldenburg  
Tel. 04361/62011-0 • Fax 04361/62011-44  
info@derreporter.com  
der reporter Eutin, Plön, Preetz  
BURG-VERLAG GmbH & Co. KG  
Tel. 04521-7011-0 • Fax 04521-701133  
anzeigen@der-reporter.info  
der reporter Fehmarn  
Stüben-Verlag+Werbung  
Tel. 04371-8627-0 • info@reporter-fehmarn.de  
der reporter Neustadt  
Balticum-Verlag+Werbung  
Tel. 04561-5170-0 • info@der-reporter.de  
Probsteer  
BURG-VERLAG GmbH & Co. KG  
Tel. 0800-4540111 • Fax 04361/62011-44  
E-Mail: [info@probsteer.de](mailto:info@probsteer.de)

## Ärztlicher Bereitschaftsdienst Schleswig-Holstein

**116 117** täglich 24 Std. besetzt

Anlaufpraxis: **AMEOS Klinikum Oldenburg**  
Mühlenkamp 5, 23758 Oldenburg

**Nebensaison (November bis März)**

Mi. und Fr.: 17 bis 21 Uhr  
Sa., So. und Feiertag: 10 bis 15 Uhr

**Hauptsaison (April bis Oktober)**

Mi. und Fr.: 17 bis 21 Uhr  
Sa., So. und Feiertag: 10 bis 14 Uhr und 17 bis 20 Uhr

**Aktuelle Öffnungszeiten auch unter [www.116117.de](http://www.116117.de)**



# Lütjenburg und Umgebung



- Anzeige -

## Beach Burger – handgemachte und frisch zubereitete Burger mitten in Lütjenburg

**Lütjenburg (cm).** Über viele Jahre war die Niederstraße 1 fest mit dem Geschäft Tabak Wiese verbunden, doch nach dem Tod des Inhabers und der damit verbundenen Geschäftsaufgabe blieben die Räumlichkeiten nicht lange leer, seit dem 01. Dezember des vergangenen Jahres gibt es hier einen kleinen, aber feinen Diner. Der Laden ist kaum wiederzuerkennen, er wurde komplett umgestaltet und die Gäste fühlen sich in die 50er Jahre in Amerika zurückversetzt, das wird noch durch die passende Musik, die dezent aus den Lautsprechern tönt, untermalt. Die Geschäftsinhaber sind in Lütjenburg und Umgebung keine Unbekannten: die Eheleute Andrea und Peter Schütt hatten seit 2019 ihren Foodtruck auf dem Campingplatz am Sehlendorfer Strand bei der Familie von Platen, waren aber auch bei Festen in der Lütjenburger Innenstadt und Umgebung oder auch auf dem Parkplatz vor Dittmer. Der Wunsch reifte aber immer mehr, einen festen Standort zu haben und so kamen die freigegebenen Geschäftsräume in der Niederstraße wie gerufen. Liebe-

voll bis ins kleinste Detail wurde dekoriert und umgestaltet und natürlich auch die perfekte Küche für Burger, Currywurst, Pommes Frites und wechselnde Wochengerichte geschaffen. Das Ehepaar geht seit über 40 Jahren gemeinsam durchs Leben und kocht auch fast genauso lange leidenschaftlich gern zusammen. Peter Schütt bekam auf Festen mit Freunden und Familie immer wieder zu hören, dass alles bei ihm so lecker sei und so kam es, dass ein Smoker angeschafft wurde, importiert aus den USA. Der nächste Schritt war dann nicht mehr weit, nämlich das Hobby zum Beruf zu machen. Man merkt Andrea und Peter Schütt die Leidenschaft für die Gastronomie an: man betritt das Restaurant und wird sogleich herzlich begrüßt, ganz nach dem Motto „reinkommen und wohlfühlen“. Hier wird jeder geduzt und die gemütliche Atmosphäre lädt zum Verweilen ein. Nun ist leider das Platzangebot in den Räumlichkeiten begrenzt, „im Sommer wird es aber seitlich oder auch hinten im Garten weitere Sitzmöglichkeiten geben“, freut sich Andrea Schütt.



**Ein Gastronomen-Ehepaar mit Liebe und Leidenschaft zum Kochen: Andrea und Peter Schütt.**

Nach vorheriger Anmeldung kann auch für kleine Gruppen reserviert werden und es wurde auch schon ein Kindergeburtstag gefeiert, es war ein Heidenspaß für die Kleinen. Alles ist transparent, man kann bei der Zubereitung der Speisen zuschauen und auf Wunsch gibt es auch glutenfreie Burgerbrötchen. Generell sind die Brötchen frei von Konservierungsstoffen. Andrea und Peter Schütt raten, einfach vorher anzurufen und die gewünschten Speisen zu bestellen, denn es kann zu Wartezeiten kommen, weil wirklich alles ganz frisch zubereitet wird. Wenn einem spontan der Sinn nach einem leckeren Burger oder einer Currywurst (die übrigens nicht in der Friteuse, sondern auf der Grillplatte zubereitet wird) steht und es dauert etwas länger, wird man mit

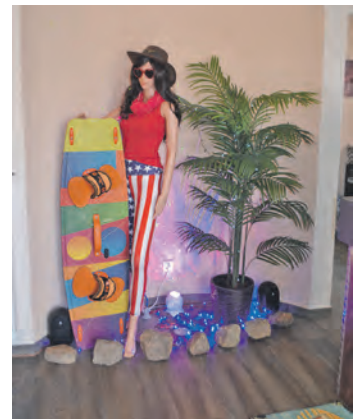

**In den liebevoll dekorierten Geschäftsräumen fühlt man sich sofort wohl.** Fotos: C. Mielke

einem pager ausgestattet, so dass man in der Nähe vielleicht noch eine Erledigung machen kann, bis das Essen abholbereit ist.

## Richtfest der neuen DLRG-Hauptwache am Sehlendorfer Strand

**Sehlendorf (sb).** Bei strahlendem Sonnenschein fand das Richtfest der neuen DLRG-Hauptwache am Sehlendorfer Strand statt. Traditionell zerschlug Zimmermeister Oliver Steen ein Glas und sprach allen Beteiligten dieses beeindruckenden Bauprojektes, Dank und dem Gebäude Glück und Segen aus. Ab der kommenden Saison wird die DLRG die Wachstation beziehen und für die Sicherheit aller Badegäste sorgen. Im Anschluss lud Bürgermeister Holger Schöning zu einem Imbiss in den Veranstaltungsraum der Tourist-Info ein.



Foto: hfr



**Öffnungszeiten:**

Freitag 12.00 - 19.00 Uhr

Samstag bis Dienstag 13.00 - 19.00 Uhr

Mittwoch und Donnerstag geschlossen

---

Niederstraße 1  
24321 Lütjenburg  
Tel.: 04381-2073073



**REDAKTIONS- und ANZEIGEN-SCHLUSS**  
für die Ausgabe zu Ostern (4. April, 14. KW)  
ist Mittwoch, 01. April, 12.00 Uhr

**DER KURIER**  
am Wochenende



# Lütjenburg und Umgebung



- Anzeige -

## Schülerpraktikum in der Förde Sparkasse Lütjenburg – Einblick in die Welt der Finanzen

**Lütjenburg (jb).** Im Rahmen ihres zweiwöchigen Wirtschaftspraktikums vom 02.02.2026 bis zum 13.02.2026 erhielt die Schülerin Mia Bern spannende Einblicke in den Arbeitsalltag der Förde Sparkasse in Lütjenburg. Während dieser Zeit lernte sie zahlreiche Aufgaben und Tätigkeitsbereiche kennen und konnte den Mitarbeiterinnen und Mitarbeitern bei ihrer Arbeit über die Schulter schauen. Neben dem Servicebereich durfte Mia auch an verschiedenen Beratungsgesprächen teilnehmen und erfuhr dabei aus erster Hand, wie in-

dividuell auf die Wünsche und Bedürfnisse der Kundinnen und Kunden eingegangen wird. Ein besonderer Schwerpunkt lag auf den Themen Bausparen, Wertpapiere, Kredite, Kontoführung, Geldanlagen und Mehrwertangeboten der Förde Sparkasse. So bekam sie einen umfassenden Überblick über die vielfältigen Finanzdienstleistungen. Durch das Praktikum konnte Mia nicht nur theoretisches Wissen kennenlernen, sondern auch viele neue Eindrücke für ihre berufliche Zukunft sammeln. Die Förde Sparkasse freut sich, junge Menschen bei der Berufsorientierung zu unterstützen, und wünscht Mia für ihren weiteren schulischen und persönlichen Weg alles Gute, sowie weiterhin viel Erfolg und Freude am Lernen.

**Melina Haupt (Auszubildende der Förde Sparkasse in Lütjenburg) und Mia Bern.** Foto: hfr



- Maler- und Tapezierarbeiten
- Bodenbeläge/Designbeläge
- Fassadenbeschichtung
- Sanierputzsysteme
- Stuckdekore



**SVEN FREITAG  
MALERMEISTER**

Stiller Winkel 15a · 24321 Giekau  
Tel.: 04381/4245 · Fax: 415255  
Mobil: 0173/6025526  
info@malermeister-freitag.de

www.malermeister-freitag.de

### SOZIALE DIENSTE FÜR LÜTJENBURG UND UMGEBUNG

**Selbsthilfegruppe für Suchtgefährdete, Suchtkranke und Angehörige e.V.**  
Manfred Deiter, Tel. 0171-6538049,  
Lotse im Lotsennetzwerk Schleswig-Holstein,  
www.lotsennetzwerk.lssh.de;  
Bärbel Runge, Tel. 0174-6569624;  
Maren Böttcher, Tel. 01575-0394848;  
Pastor i. R. Harms, Tel. 04381-8585.  
Treffen jeden Dienstag, 19.30 - 21.00 Uhr im  
Gemeindehaus Wehdenstr. 14, 24321 Lütjenburg  
shg-luetjenburg@gmx.net  
www.shg-luetjenburg.de  
www.gib-mir-einen-lotsen.de

#### Gespräche - Leben mit Krebs!

**Gesprächsgruppen:** Lütjenburg, jeden 1.  
Dienstag im Monat, Start 15:30 Uhr, DRK  
Treffpunkt, Plöner Str. 29, Sabine Bormann,  
Antje Boll, E-Mail: drk.luetjenburg@t-online.de  
Tel. 04381-4153277 oder 04383-855

#### Seniorenbeirat

Helmut Kuhlmann (Vorsitzender)  
Pankerstraße 16, 24321 Lütjenburg,  
Telefon 04381-9039564  
Peter Knobloch (1. stellv. Vorsitzender)  
Hochmode 27a, 24321 Lütjenburg,  
Telefon 04381-7414

#### Regionalgeschäftsstelle BDH Bundesverband Rehabilitation e.V.

Gemeinnütziger Träger von Rehakliniken  
Kampstraße 2, 23714 Malente,  
Sprechstunden auch Tel. 04523-1634  
oder nicole.janner@bdh-reha.de

#### SC Lütjenburg

Dagmar Stabenow, 04381-5554

#### Brücke SH

Telefon 04522-5085 0  
ploen@bruecke-sh.de

#### Schiedsmann für die Stadt und Umlandgemeinden

Sven Hansen, Hein-Lüth-Redder 1,  
24321 Lütjenburg, Tel. 04381- 9764  
Stellv. Schiedsmann  
Volker Schütte-Felsche  
Emkendorfer Weg 52, 24321 Tröndel  
Tel. 04381-418200

#### Familienzentrum Lütjenburg

**SOS-Familientreffpunkt**  
Kordinatorator Heike Zurheide  
Amakermarkt 1-3, 24321 Lütjenburg  
Telefon: 0176-12606859  
heike.zurheide@sos-kinderdorf.de

#### Diakonisches Werk des Kirchenkreises

**Plön-Segeberg GmbH**  
Friedrich-Speck-Str. 10a, 24321 Lütjenburg  
Tel.: 04381-66 67, Fax: 04381-40 93 90  
erziehungsberatung.lb@diakonie-ploe-se.de  
www.diakonie-ps.de

#### Wichtige Telefonnummern/Notdienste

**Notruf Polizei 110**  
**Notruf Feuerwehr/Rettungsdienst 112**  
**Polizei in Lütjenburg 04381-906 331,**  
**ärztlicher Bereitschaftsdienst 116 117,**  
**Gift-Notruf (erste Hilfe) 030-19240**

„Wat Fiete so vertelt“

## Duppelte Freud

Dat hüütodags heiratet ward, dat is je nich mehr so Mood. Vele leven blots tosofen, dat geiht je ok ohn' Truuschien. Un dat Utannerlophen is denn je ok lichter to. Man in Frankriek is bi so'n Hochtiert wat passeert, wat ganz selten vörkummt. Dor hett en Bruut ehren Mann dat „Ja-Wort“ geven un denn schullen de Hochtiertsbiller vun en Fotograf makt warm. Man as dat losgahn schull, dor föhlte sik de hochschwangere Bruut nich goot. Dat hett de Börgermeister markt un güng mit ehr in dat Rathuus torüch. Un denn hebbt se de Fűrwehr ropen un en Ogenblick later hett se al en lütten Jungen op de Welt bröcht. Dat en nieboren Kind de erste Schrie jüst in dat Rathuus moken deit, dat hett em doch anröhrt, meente de Börgermeister. He hett vun en grote „Premiere“ snackt, för em un ok för de Fűrwehr.

- Anzeige -

„Fiete“ gibt es jetzt als kleines Buch  
„99mol-een Minuut op Platt“

beim Autor über whatsapp: 01577 450 4867 oder bei der  
Touristinfo Lütjenburg, Markt 4 (Preis 10 €).



# Lütjenburg und Umgebung



Anzeige

## Vortrag zur Geschichte der Schauenburger in Holstein

**Lütjenburg (hfr).** Prof. Dr. Oliver Auge (Universität Kiel) hält am Dienstag, 24. März 2026, ab 19.30 Uhr seinen Vortrag „Lothar von Süplingenburg, die Schauenburger Grafen und die Burgen in Wagrien – Die Neuordnung des „echten Nordens““ im Hotel Lüttje Burg in Lütjenburg.

Der bebilderte Vortrag wird die damaligen Geschehnisse und Entwicklungen anschaulich vor Augen führen und zugleich einen näheren Einblick in die gerade laufende Arbeit an Prof. Auges neuem Buch zur Geschichte der Schauenburger in Holstein und Schleswig gewährleisten. Der Eintritt zu diesem Vortrag ist frei.



Anzeige

## Geänderte Öffnungszeiten für das Hotel & Restaurant Lüttje Burg

**Lütjenburg (at/cm).** Das Hotel & Restaurant Lüttje Burg hat die Öffnungszeiten seiner warmen Küche geändert. Die warme Küche ist von Mittwoch bis Samstag von 16.30 bis 20.00 Uhr sowie an Sonn- und Feiertagen von 12.00 bis 20.00 Uhr geöffnet, montags und dienstags bleibt sie geschlossen, denn wie die Geschäftsführerin Angelique Thomsen mitteilt, gelten montags und dienstags nun Ruhetage für die warme Küche. An den übrigen Wochentagen von Mittwoch bis Samstag werden Speisen am Nachmittag und Abend durchgehend in der Zeit von 16.30 bis 20.00 Uhr angeboten. Sonn- und Feiertage sind für den durchgehenden Service von mittags bis

abends vorgesehen; dann ist die warme Küche von 12.00 bis 20.00 Uhr geöffnet. Denken Sie jetzt schon an Ostern und reservieren Sie Ihren Platz für den Osterbrunch am Sonntag, 05. April 2026 von 11.00 bis 15.00 Uhr. Einen Vorgeschmack finden Sie beim Öffnen des unten stehenden QR-Codes.

**Ostern im Hotel und Restaurant Lüttje Burg genießen.**

Foto: hfr



**MITTWOCH und SAMSTAG**  
**der reporter**  
Das Familienwochenblatt  
**DER KURIER**  
am Wochenende  
**Eine starke Kombination!**



**HOTEL & RESTAURANT LÜTTJE BURG**  
 MARKT 20 • 24321 LÜTTJENBURG • TELEFON 04381-4050  
 INFO@HOTEL-LUETTJEBURG.DE • WWW.HOTEL-LUETTJEBURG.DE

*Gut für unsere Region. Gut für unsere Gäste*

**Osterbrunch Sonntag, 05.04.2026**

**WIR SIND MITGLIEDER  
DER WIRTSCHAFTS  
VEREINIGUNG  
HANDWERK – HANDEL  
UND GEWERBE E.V.**



**bauXpert  
Dittmer**

**DRAUßEN  
ZU HAUSE!**

Gartenhäuser, Carports,  
Zäune und Pavillons

- Beratung
- Aufmaß
- Lieferung

Am Kneisch 2, 24321 Lütjenburg  
Tel.: 04381 / 4056-0  
info@bauXpert-dittmer.com  
www.bauXpert-dittmer.com

# Lütjenburg

## Jahreshauptversammlung beim SoVD Ortsverband Giekau

*Giekau (rl).* Am 13.03.2026 führte der SoVD Ortsverband Giekau seine Jahreshauptversammlung durch. Im Rahmen dieser Veranstaltung musste von den Anwesenden eine umfangreiche Tagesordnung, in diesem Jahr mit Vorstandswahlen, abgearbeitet werden. Nach der Bekanntgabe diverser Tätigkeitsberichte durch den Vorstand wurde dieser durch die Mitglieder des SoVD Giekau entlastet. In einer anschließenden Pause konnten sich alle Anwesenden an einem reichhaltigen Wildbuffet bedienen. Im Anschluss begannen, unter Leitung des stellvertretenden Vorsitzenden des Kreisverbandes SoVD Plön Herrn Wolfgang Schneider, die Wahlen des neuen Vorstandes. Im Rahmen dieser Wahlen



*Der alte / neue Vorstand (v.l.n.r) Georg Schütt (Vorsitzender), Rolf Lattoch (stellv. Vorsitzender) Dieter Hartmann (Schatzmeister), Corinna Groth (Schriftführerin), Wiebke Pink-Ziarkowski (Frauensprecherin)*

## Tischlerei BOCK

**Bau-Möbel-Innenausbau**

- ☰ Fenster und Türen in Holz und Kunststoff
- ☰ Wand- und Deckenverkleidungen
- ☰ Treppen - Einbaumöbel
- ☰ Laminat- und Parkettfußböden
- ☰ Altbausanierung und Reparaturen
- ☰ Massivdielen

24321 Lütjenburg • Am Hopfenhof 6 • Tel. 04381/7700 • Fax 04381/7509  
www.tischlerei-bock.de

## REWE

Stephan Matthies oHG  
Gildenplatz 4 • 24321 Lütjenburg

**Mo. – Sa.  
7 – 21.30 Uhr**

April – Oktober sonntags von 11–17 Uhr geöffnet

## HASENBERG ZIMMEREI & HOLZBAU

Ihr Meisterbetrieb für Qualität und Zufriedenheit

- Neubau
- Überdachungen und Vordächer
- Energetische Dachsanierung
- Terrassen und Balkone
- Dachflächenfenster
- Carports und Garagen
- Dachdeckerei
- Gauben und Dachstühle
- Innenausbau
- Fassaden

Gerne beraten wir Sie und erstellen ein kostenloses Angebot für Ihr Projekt.  
Tel.: 04381 91 90 60 9 • Mobil: 0176 7060 52 03  
Mail@zimmerei-holzbau-hasenberg.de



Im Urlaub? Nutzen Sie unseren kostenlosen  
Hol- und Bringservice

### Autohaus Doose Lütjenburg

Gewerbegebiet Bunendorp 6  
24321 Lütjenburg, ☎ 043 81-40 43-0  
www.autohaus-doose.de



Mercedes-Benz



Der Gesamtvorstand des SoVD Ortsverband Giekau mit allen gewählten Mitgliedern.

wurden die Mitglieder des alten Vorstandes für die nächsten 2 Jahre in ihren Positionen bestätigt. Einige wenige personelle Veränderungen gab es nur im Bereich der Revisoren

und Beisitzer. Nach Abschluss der erfolgreichen Veranstaltung konnte der neue Vorstand die Mitglieder ins Wochenende verabschieden.

Fotos: hfr

## Pokal-Schießen der Gilden in Wentorf

**Wentorf (ds).** Am Sonntag, den 29.03.2026 veranstaltet die Wentorfer Totengilde von 1831 das traditionelle Gildepokalschießen mit den Nachbargilden im Gildehaus in Wentorf. Gleichzeitig findet in der Zeit von 10.00

– 17.00 Uhr ein Preisschießen und –kegeln für jedermann statt. Für das leibliche Wohl ist gesorgt! Die Wentorfer Totengilde von 1831 wünscht viel Spaß am Wettkampf und ein „Gut Schuß“ und „Gut Holz“. Der Vorstand

**FAHRZEUG- & BOOTSLACKIERUNGEN**

# MÜLLER

Inh.: Regina Barthen

▶ Tel. 0 43 81-66 05 ▶ Mobil 01 76 - 32 1988 51  
▶ info@fahrzeug-bootslackierung.de  
▶ Kieler Str. 29, 24321 Lütjenburg (hinter OHLA)  
▶ www.fahrzeug-bootslackierung.de

**Heizungs- und Sanitärtechnik Solaranlagen**

**KÜHL**

**Hinrich Kühl** Tel. (0 43 81) 40 40 70  
GmbH & Co. KG Fax (0 43 81) 40 40 766  
www.hinrich-kuehl.de

24321 **Lütjenburg**  
Oldenburger Straße 29a

**Reparatur Sanierung Neubau**

**Holstein-Dach**  
David Krause Dachdeckermeister

Holstein-Dach · Bunendorp 10 · 24321 Lütjenburg  
info@holstein-dach.de · 0173-7208910  
www.holstein-dach.de · 04381-4169122

**IVECO**

**MEER IVECO**

**Ihre Camper Spezialisten**

**OHLA**  
AUTOMOBILE

OHLA-AUTOMOBILE GmbH  
Kieler Strasse 29 - 24321 Lütjenburg - 0 43 81/40 57 0

**IQ** **ELEKTRO-TECHNIK** GmbH  
**Lenkewitz**

Am Hopfenhof 4a  
24321 Lütjenburg  
Telefon 0 43 81/59 91  
Fax 0 43 81/59 90  
www.elektro-lenkewitz.de

**Ford**

**Autohaus Johannes Seemann GmbH**  
Hindenburgstraße 17 · 24321 Lütjenburg  
☎ (0 43 81) 4 01 60  
www.autohaus-seemann.de · fahrzeuge@autohaus-seemann.fsoc.de

**Ford-Partner**

- DAT - Kostenvoranschläge
- KFZ-Unfallinstandsetzung
- KFZ-Reparaturen aller Art
- Zeitwertgerechte Reparaturen
- Reifendienst, Rädereinlagerung, Achsvermessung
- KFZ-Waschstraße und Aufbereitung
- Neuwagen, Mietwagen, Dienstwagen
- Jahreswagen, Gebrauchtwagen, EU-Neufahrzeuge

**Abschleppdienst und Pannenhilfe**  
behördlich anerkannt und zertifiziert!

**ACE**  
UND WEITER GEHT'S

## Ein Stück Frankreich im Klassenzimmer – FranceMobil zu Besuch

**Lütjenburg (ch).** Am 11.03.2026 bekam unsere Schule besonderen Besuch: Das FranceMobil machte Halt an der Gemeinschaftsschule Lütjenburg und brachte ein Stück Frankreich für die Schülerinnen und Schüler des 6. Jahrgangs sowie der Französischkurse mit.

Organisiert von der Französischen Botschaft, dem Institut français und dem Deutsch-Französischen Jugendwerk reist das FranceMobil quer durch Deutschland und besucht Schulen, um jungen Menschen die französische Sprache und Kultur auf spielerische Weise näherzubringen. Die Lektorin Audrey Li-Thiao-Té, die auf der Insel La Réunion im indischen Ozean aufgewachsen ist, begeisterte unsere Schülerinnen und Schüler nicht nur mit ihren Erzählungen von den Stränden, Bergen und kulturellen Besonderheiten ihrer Heimat, sondern auch mit der spielerischen und abwechslungsreichen Animation. Einige Schülerinnen und Schüler,



welche die französische Sprache das erste Mal hörten oder selbst sprachen, konnten neue Begriffe mithilfe von Gesten, Bildern oder spielerischen Aufgaben schnell verstehen.

Besonders gut gefiel den Schülerinnen und Schülern ein Spiel, bei dem sie französische Wörter in Liedern erkennen sollten. Dabei wurde ihnen bewusst, dass ihnen die französische Sprache in ihrem Alltag häufig begegnet und sie



Fotos: hfr

bereits viel verstehen. Besonders erstaunt hat unsere Schülerinnen und Schüler, dass Französisch mit über 300 Millionen Sprechern eine der bedeutendsten Weltsprachen ist, die auf allen Kontinenten gesprochen wird. Alle haben aktiv und neugierig mitgemacht, waren in Bewegung und hatten sichtlich Spaß am Mitspielen.

Am Ende informierte Audrey die Schülerinnen und Schüler über verschiedene Möglichkeiten,

die sich durch das Erlernen der französischen Sprache eröffnen – zum Beispiel die Teilnahme an Austauschprogrammen oder Aufenthalt in französischsprachigen Ländern.

Merci an Audrey für tolle Stunden mit ganz viel Spaß, Bewegung und dafür, dass sie unseren Schülerinnen und Schülern die französischsprachige Welt in das Klassenzimmer geholt hat.

## Zweiter Showabend der Pferdegilde Dannau und Umgebung von 1866

**Dannau/Gut Helmstorf (lk).** Am Samstag, dem 14. März 2026, fand der zweite Showabend der Pferdegilde Dannau und Umgebung von 1866 statt. Zahlreiche Besucherinnen und Besucher folgten der Einladung und sorgten für eine stimmungsvolle Atmosphäre. Einlass war um 17.00 Uhr, um 18.00 Uhr begann dann das abwechslungsreiche Showprogramm. Rund 200 Gäste und Zuschauer fanden sich ein, um den Abend gemeinsam zu erleben. Zu Beginn begrüßte die erste Vorsitzende Simone Schnoor die anwesenden Gäste und Zuschauer herzlich. In ihrer Ansprache bedankte sie sich bei der Familie von Buchwaldt vom Gut Helmstorf für ihre Unterstüt-

zung sowie bei allen Helferinnen und Helfern und den zahlreichen Teilnehmerinnen und Teilnehmern. Gleichzeitig wünschte sie allen Anwesenden einen schönen und unterhaltsamen Abend. Auch in diesem Jahr führte Sandra Keck vom Ohnsorg-Theater durch den Abend. Mit viel Charme moderierte sie das Programm abwechselnd auf Platt- und Hochdeutsch und sorgte damit immer wieder für unterhaltsame Momente zwischen den einzelnen Schaubildern. Im Anschluss präsentierten die Mitwirkenden ein buntes und vielseitiges Showprogramm. Die Zuschauer konnten zahlreiche unterschiedliche Schaubilder bestaunen. Von Kutschendres-

sur und Westernreiten über Linedance mit Pferd bis hin zu einer Vaiana-Show und einer eindrucksvollen Quadriga war für jeden Geschmack etwas dabei. Ein besonderes Highlight des Abends waren die imposanten Shire Horses, die gemeinsam mit einer Feuershow präsentiert wurden und für staunende Blicke im Publikum sorgten. Zum

Abschluss kamen noch einmal alle Teilnehmerinnen und Teilnehmer sowie alle Helferinnen und Helfer in die Halle. Beim letzten großen Schaubild präsentierten sie sich zusammen dem Publikum und erhielten dafür langanhaltenden Applaus. Der zweite Showabend



Franziska Silberbach mit ihrer Tochter Isalie  
Foto: Jolina Markmann

war somit ein voller Erfolg und zeigte einmal mehr das große Engagement der Mitglieder und Freunde der Pferdegilde. Die Besucher dankten den Akteuren am Ende mit viel Applaus für einen gelungenen und unterhaltsamen Abend.

### BITTE WÄHLEN SIE VON A – Z

**Autolackierung - Karosserie-Instandsetzung**

Jöhnk, Lütjenburg ..... 04381/4150-0

**SCHÄDLINGSBEKÄMPFUNG**  
**Kagerbauer** Blekendorf, Tel. 0 4381/ 8104

Hier könnte Ihre Anzeige stehen! Tel. 04361 / 62011-0

DER KURIER am Wochenende **der reporter** OLDBURG **PROBSTEER**  
Das Familienwochenblatt

**Unsere neue Annahmestelle**  
für Kleinanzeigen + Familienanzeigen



**Gärtnererei LANGFELDT**  
PFLANZEN · FLORISTIK · HOFLADEN

Neverstorfer Strasse 9  
24321 Lütjenburg  
Tel. 04381-4009-0  
info@guertnererei-langfeldt.de

Öffnungszeiten: Mo-Fr. 9.00 - 18.00 Uhr • Sa. 9.00 - 14.00 Uhr



## GARTEN IM FRÜHLING

NEUE SAISON. NEUES GRÜN!

- Anzeige -

# Frühlingserwachen in der Gärtnerei Langfeldt

**Lütjenburg (nl).** Der Frühling steht vor der Tür – und das möchten wir gemeinsam mit Ihnen feiern! Am Samstag, den 28. März von 10 bis 16 Uhr, lädt die Gärtnerei Langfeldt zum großen Frühlingserwachen ein. Überall blüht und duftet es bereits nach Frühling: farbenfrohe Tulpen, Narzissen, Primeln,

ist gut gefüllt mit Stauden, Zier- und Obstgehölzen, uvm. Lassen sie sich inspirieren und entdecken sie viele Ideen für Balkon, Garten und zuhause.

Freuen sie sich auf einen abwechslungsreichen Tag für die ganze Familie. Neben wunderschönen Pflanzen und frühlingshafter

Blumendekoration erwarten Sie auch kreative Workshops rund um das Thema Blumen (mit Anmeldung). Für unsere kleinen Gäste stehen eine Hüpfburg und die Kinderspielecken bereit, während die Erwachsenen gemütlich bei Kaffee, Kuchen und Bratwurst entspannen können. Natürlich warten an diesem Tag auch tolle Angebote und besondere Aktionen auf unsere Besucher. Hochzeitsinteressierte dürfen sich inspirieren lassen und alle ihre Fragen stellen! Lauschen sie ab 13 Uhr unserer Livesängerin Antje Lange und genießen sie die fröhliche Atmosphäre. Nutzen Sie die Gelegenheit für einen fröhlichen Frühlingserwachen und starten Sie gemeinsam mit uns in



**Bunte Farben und liebevolle Deko warten darauf, ein wenig Farbe ins Heim oder Garten zu zaubern.**

Hornveilchen, frische Kräuter und liebevoll gestaltete Dekorationen sorgen für echte Frühlingstimmung. Auch die Baumschule

fröhliche Atmosphäre. Nutzen Sie die Gelegenheit für einen fröhlichen Frühlingserwachen und starten Sie gemeinsam mit uns in



**Nadja und Gerrit Langfeldt** nebst Team freuen sich darauf, mit Ihnen den Frühling begrüßen zu dürfen. *Fotos: hfr*

die neue Gartensaison. Das Team der Gärtnerei Langfeldt und die Familie freut sich auf viele Besu-

cher und einen wunderschönen Tag voller Blumen, Inspiration und guter Stimmung.



Rastorfer Frühjahrsaktion bis 02.05.2026

## GRÜNKOMPOST direkt vom Hersteller

- KOMPOST 11,90  
1.000 kg (= 1 t) inkl. MwSt.
- KOMPOST 14,--  
5 Sack á 30 Liter inkl. MwSt.
- PFLANZERDE 11,90  
1.000 kg (= 1 t) inkl. MwSt.

Wir liefern Rastorfer Kompost, Pflanzerde, Mutterboden, Recyclingbaustoffe, Rindenmulch & Wurzelhack-Dekor in Ihren Garten. Fragen Sie uns – wir helfen Ihnen gern.

Rastorfer Kompost ist garantierte Qualität mit dem RAL-Gütezeichen. Er wird ausschließlich aus pflanzlichen Abfällen hergestellt, düngt schonend Ihren Garten und sorgt für eine nachhaltige Verbesserung des Bodens.

**Eigener Containerdienst für Lieferung von Baustoffen und Abfallentsorgung!**

ABFALLWIRTSCHAFTSZENTRUM RASTORF GmbH & Co. KG



**AWZ**  
direkt an der B 202

Tel. (0 43 07) 8 36 70  
container@awz-rastorf.de  
www.awz-rastorf.de

Öffnungszeiten:  
Mo.-Fr. 7.00-16.30  
Sa. 7.00-11.30

**28.03.26 10-16 Uhr**  
**Frühlings-Erwachen**  
Ein Tag mit **PROGRAMM FÜR DIE GANZE FAMILIE**

Workshops (bitte vorher anmelden),  
Hüpfburg, kleine Hochzeitsausstellung,  
Essen & Getränke, tolle blumige Angebote  
und vieles mehr...

**Wir freuen uns auf Euch!**

**Gärtnerei LANGFELDT** AUF ÜBER 10.000 m²  
PFLANZEN · FLORISTIK · HOFLADEN

Neverstorfer Str. 9, Lütjenburg - 04381-4009-0  
info@gaertnerei-langfeldt.de - www.gaertnerei-langfeldt.de

Montag - Freitag: 9 - 18.00 Uhr - Samstag: 9 - 14 Uhr



# Oldenburg in Holstein und Umgebung



## KI-Update für Kulturschaffende und Vereine: Praktische Tools und Trends 2026

**Oldenburg in Holstein (hm).** Am Mittwoch, 25. März lädt um 19.00 Uhr der Digitale Knotenpunkt in Kooperation mit dem Kulturknotenpunkt Ost im Rahmen des Weiterbildungsangebotes „Digital Kreativ!“ zu einer weiteren Fortbildung für Vereine und Kulturschaffende ein. Diesmal mit dem Vortrag: „KI-Update für Kulturschaffende und Vereine: Praktische Tools und Trends 2026“. Referent ist Jörg Thatje, Beauftragter für digitale Teilhabe und erfahrener KI-Nutzer. Der Vortrag richtet sich an alle Interessierten, die sich über die neuesten Entwicklungen in der KI-Welt informieren und praktische Tipps für den Einsatz von KI in ihrer Arbeit mitnehmen möchten. Warum KI für Kultur und Vereine relevant ist? Künstliche Intelligenz verändert nicht nur die Arbeitswelt,

sondern auch die Kulturlandschaft. KI bietet neue Möglichkeiten, von der automatisierten Texterstellung bis zur Bildgenerierung, die auch ohne technisches Vorwissen genutzt werden können. Jörg Thatje berichtet aus eigener Erfahrung, warum er von ChatGPT zu einer europäischen KI gewechselt ist und welche Vorteile diese Alternative bietet. Sein Vortrag zeigt, wie man als Nutzer aktiv Verantwortung übernehmen und gleichzeitig von den neuesten KI-Entwicklungen profitieren kann. Der Vortrag beleuchtet neue, aktuelle KI-Trends 2026 und zeigt anhand von praktischen Anwendungen, wie diese konkret in der Kulturarbeit eingesetzt werden können – von der Öffentlichkeitsarbeit bis zur kreativen Ideenfindung. Dazu zählen: Autonome KI-Agenten: Wie KI gan-

ze Arbeitsabläufe übernehmen kann Edge AI: KI direkt auf dem Endgerät – datenschutzfreundlich und schnell, ohne Cloud Prompting-Trends: Few-Shot Prompting (Anfragen an die KI mithilfe konkreter Beispiele) Context Engineering: natürlich formulierte Beschreibungen für präzisere Ergebnisse KI in der Kunst: Wie Kunstschaffenden und Kulturinstitutionen KI als kreativen Partner nutzen - Praktische Tipps für Einsteiger und Fortgeschrittene. Der Vortrag zeigt konkrete Beispiele auf, wie KI in der Kulturarbeit eingesetzt werden kann – von der automatisierten Texterstellung bis zur Bildgenerierung. Zudem gibt er Empfehlungen, wie man mit einfachen Prompts bessere Ergebnisse erzielt und welche Tools für den Einstieg geeignet sind. Machen Sie mit, stellen Sie gerne

Ihre konkreten Fragen oder Projektideen und Herausforderungen vor – im Vortrag gibt es Raum für Austausch und individuelle Tipps. Die Veranstaltungsreihe „Digital Kreativ!“ ist eine Kooperation des Digitalen Knotenpunkts der KulTour Oldenburg in Holstein gGmbH und dem Kulturknotenpunkt Ost, einem Förderprojekt des Ministeriums für allgemeine und Berufliche Bildung, Wissenschaft, Forschung und Kultur des Landes Schleswig-Holstein. **ACHTUNG! AUSNAHMSWEISE UNGEWOHNTER ORT!** Die Veranstaltung findet am 25. März 2026 um 19.00 Uhr im Bildungs- und Kulturzentrum in der Göhler Str. 56 in Oldenburg in Holstein statt. Die Teilnahme ist kostenfrei, eine verbindliche Anmeldung ist jedoch erforderlich unter: [digital@kultour-oldenburg.de](mailto:digital@kultour-oldenburg.de).

# ROLLER

Kieler Chaussee 8  
23758 Oldenburg  
in Holstein

## Räumungsverkauf wegen Schließung!

Alles nur solange Vorrat reicht!

% %  
%

# 70%\*

auf Ausstellungsware

% % % %

% % %

% %

\* Nur solange Vorrat reicht, vorbehaltlich Zwischenverkauf. Nicht mit anderen Rabattaktionen, außer dem 2% App-Rabatt kombinierbar.

ROLLER GmbH & Co. KG / Willy-Brandt-Allee 72 / D-45891 Gelsenkirchen / [www.roller.de](http://www.roller.de)

# ZVO Projekt zur Kommunalen Wärmeplanung startet

## Erste Schritte in Richtung klimaneutrale Wärmeversorgung

**Oldenburg in Holstein (km).** Wie können unsere Gemeinden künftig zuverlässig, bezahlbar und zugleich klimaneutral heizen? Diese Frage geht das Amt Oldenburg-Land jetzt systematisch an: Zusammen mit der ZVO Energie GmbH und der BBH Consulting AG startet die kommunale Wärmeplanung. Ziel ist ein Wärme- und Kälteplan nach dem EWKGSH, der aufzeigt, welche Lösungen – von effizienteren Gebäuden bis hin zu erneuerbaren Wärmelösungen – in den einzelnen Orten der amtsangehörigen Gemeinden sinnvoll und realistisch sind.

Amtsvorsteher Bernd Bruhn betont die Bedeutung des Projekts: „Wir haben die gesetzlich basierte Aufgabe, einen Plan für die zukünftige Wärmeversorgung unserer amtsangehörigen Gemeinden zu erarbeiten, der sowohl unsere Klimaziele erfüllt als auch die

Anliegen unserer Bürgerinnen und Bürger in den Mittelpunkt stellt. Mit dem ZVO sowie der BBH Consulting AG haben wir zwei kompetente Partner und blicken gespannt auf den Projektverlauf und die Ergebnisse dieses komplexen Projekts“.

### Warum braucht es die kommunale Wärmeplanung?

Deutschland hat sich mit dem Klimaschutzgesetz das Ziel gesetzt, bis spätestens 2045 treibhausgasneutral zu werden. Damit die Wärmewende vor Ort planbar wird, verpflichtet das seit 01.01.2024 geltende Wärmeplanungsgesetz (WPG) Städte und Gemeinden dazu, eine kommunale Wärmeplanung zu erstellen. In Schleswig-Holstein sieht das Energiewende- und Klimaschutzgesetz (EWKG-SH)

vor, die Treibhausgasneutralität bereits bis 2040 zu erreichen.

### Analysen und Zielsetzungen

Mit Beginn des Projektes wird die aktuelle Wärmeversorgungssituation in den Gemeinden umfassend analysiert. Neben der Ermittlung der heutigen und zukünftigen Bedarfe werden auch die Potenziale erneuerbarer Wärmequellen bewertet. Auf dieser Basis werden Gebiete identifiziert, in denen eine leitungsggebundene Wärmeversorgung möglich wäre. Im Projektverlauf werden zudem die Auswirkungen der energiepolitischen Ziele auf das Untersuchungsgebiet und auf die bestehenden Versorgungsstrukturen analysiert. Abschließend werden potentielle Maßnahmen und eine Umsetzungsstrategie erarbeitet, die im

finalen Wärmeplan dokumentiert werden.

### Nachhaltiges Konzept für das Amt Oldenburg-Land

Ziel der amtsangehörigen Gemeinden ist es, einen realisierbaren und wirtschaftlich nachhaltigen Plan für die zukünftige Wärmeversorgung zu entwickeln, der gleichzeitig hohe ökologische Standards erfüllt und ebenfalls den Anforderungen und Gegebenheiten der amtsangehörigen Gemeinden und ihrer Bürgerinnen und Bürger gerecht wird. Auch die Kommunikation und Beteiligung interner und externer Interessensgruppen wie Schornsteinfeger und Gewerbebetriebe sind von entscheidender Bedeutung. „Unser Ziel ist es, die Grundlage für eine Wärmeversorgung zu schaffen, die sowohl ökologisch als auch ökonomisch zukunftsfähig ist. Wir als ZVO Energie freuen uns auf das gemeinsame Projekt“, so Silke Steen, Projektleiterin Kommunale Wärmeplanung.

# „Ab in die Pilze!“ Mit offenen Augen durch den Wald – Pilzkurs mit Sven Grabowski

**Oldenburg in Holstein (hm).** Wenn Sven Grabowski durch den Wald geht, sieht er mehr als nur Bäume und Moos. Sein Blick bleibt an unscheinbaren Details hängen – an Formen, Farben,



Foto: hfr

Strukturen. Pilze faszinieren ihn seit seiner Kindheit, als er mit seinen Großeltern auf Entdeckungstour ging. Heute ist der 55-Jährige zertifizierter Pilz Coach der Deutschen Gesellschaft für Mykologie und möchte seine Begeisterung an Teilnehmerinnen und Teilnehmer der vhs Oldenburg in Holstein weitergeben. „Ab in die Pilze!“ heißt sein Kurs – und der Titel ist Programm. Gemeinsam erkunden die Teilnehmenden die Natur rund um Dahme und entdecken die erstaunliche ganzjährige Viel-

falt heimischer Arten. Dabei geht es nicht nur um essbar oder giftig. Sven Grabowski erklärt, welche Rolle Pilze im Ökosystem spielen, wovon sie leben und warum sie für unsere Wälder unverzichtbar sind. Die Funde werden direkt vor Ort bestimmt – Schritt für Schritt und auch für Einsteiger gut nachvollziehbar. Ziel ist es, Sicherheit beim Sammeln zu gewinnen und die Natur mit neu-

en Augen zu sehen. Ein Kurs für alle, die neugierig sind und Lust haben, die geheimnisvolle Welt der Fungi kennenzulernen: „Ab in die Pilze! Die ersten Frühlingspilze.“, 19.04.26 von 10:00 bis 13:00 Uhr.

Anmeldungen sowie weitere Informationen zu den genannten und vielen weiteren Kursen unter [www.vhs-old.de](http://www.vhs-old.de) oder telefonisch unter 04361 508390.

## Jürgen Morach Malerbetrieb

Ausführungen sämtlicher Anstrich- und Tapezierarbeiten

Tel. 04385-596928  
Mobil 0170-7022828



## VHS aktuell Kursbeginne



Kursnummer	Titel	Beginn	Uhrzeit
M21342	Gitarre spielen lernen in Lensahn	Dienstag	17:00
M30172	Pilates für Berufstätige	Dienstag	19:45
M30163	Yoga am Vormittag	Mittwoch	10:30
M30111	Kristallklingschalen	23.03.26	16:45
M30199	Mehr Beweglichkeit mit Feldenkrais	24.03.26	16:30
M10603	Ermutigungsabend für Frauen	25.03.26	18:00
M30121	Ashtanga Yoga	31.03.26	18:00
M11400	Ab in die Pilze! Die ersten Frühlingspilze	19.04.26	10:00
M42209	Spanisch am Vormittag mit geringen Vorkenntnissen	07.05.26	09:00
M21105	Gute Fotos mit der Digitalkamera – Grundlagen	16.05.26	10:00
MB42200	Intensivwoche/Bildungsurlaub Spanisch für den Urlaub	06.07.26 – 10.07.26	

Anmeldungen sowie weitere Informationen zu den genannten und vielen weiteren Kursen unter [www.vhs-old.de](http://www.vhs-old.de) oder telefonisch unter 04361 508390.

## Hurra, der Aufstieg ist möglich

**Lütjenburg/Raisdorf (rr).** Die SLH Wintersaison für die Damen 40 In der Klasse 4 ist vorbei. TG Raisdorf gegen TC Lütjenburg standen im Spielplan. Nun hatten die erfahrenen Tennis Spielerinnen am vergangenen Sonnabend Grund zum Jubeln. TC Lütjenburg konnte in der sechsten Begegnung in ihrer Gruppe 076 OS den ersten Rang behaupten. Es folgen THC Neumünster und die punktgleichen TG Raisdorf und der Suchsdorfer SV II. Schon in den Einzeln zeigten die Lütjenburger Gäste ihre besondere Spielstärke. Ulrike Höhn konnte gegen Nini Raab mit einem klaren 6:0 und 6:1 ihre Spielleidenschaft demonstrieren. Auch Elena Radü gewann mit den beiden 6:3 in den Einzeln gegen Iris Franco Fratini. Es lacht sich so schön, wenn man ge-

winnt, der alte Spruch gilt auch für die Tennisduelle. Doch dann zeigte die Gastgeberin Anke Ihde ihre Kreativität im Tennis und gewann mit ihrer Spielweise gegen die Lütjenburgerin Karen Hinze sicher mit einem 6:1 und 6:0. Für den dritten TCL Matchpunkt in den Einzeln war dann Ute Sinn-Otto zuständig, sie konnte klar mit einem 6:3 und 6:2 gegen Kerstin Baarck den Hallenboden verlassen.

Eine Punkteteilung in den beiden Doppeln brachte den erhofften 2:4 Endstand. Claudia Kahl und Iris Franco Fratini gewannen sicher mit einem 6:2 und 6:1 gegen Karen Hinze und Angelika Wiese. Doch dann punkteten Anke Werber und Elena Radü gegen die TGR Spielerinnen Kerstin Baarck und Britta Zahl mit einem 6:3 und 6:0. Das war der erfolg-



**Die fröhlichen erfolgreichen Damen 40 des TCL: (v.l.) Elena Radü, Angelika Wiese, Anke Werber und Karen Hinze, auf dem Foto fehlen Ulrike Höhn und Ute Sinn-Otto.**  
Foto: hfr

reiche Saisonabschluss für die Damen 40 natürlich nun der Aufstieg möglich.

## Gelungener Saisonabschluss der Lütjenburger Herren 50

**Lütjenburg (rr).** Die Lütjenburger Tennis Herren 50 mussten am vergangenen Sonntag zu ihren Gegnern nach Raisdorf reisen. In fairen Spielen konnten die Lütjenburger klar die Begegnungen mit einem 6:0 für sich entscheiden. In den Einzeln überzeugte einmal mehr Thomas Großgarten, der in dieser Saison an Eins gesetzt war und stets siegreich blieb. Auch seine Kollegen, Jörg Neuberger und Jürgen Glodeck ließen mit glatten zweisatz-Siegen nichts anbrennen. Die Spieler der TG Raisdorf III, Jan-Peter Pappenheim, Thomas Michel, Karsten Usinger und Michael Bock mussten die überlegene Spielweise der Gastgeber akzeptieren. Bei den Doppeln zeigten Steffen Braun und Ralf Schmudlach gegen Pappenheim und Bock, sowie Jürgen Glodeck und Michael Tetzlaff gegen Usinger und Michel, ihr Können und gewannen souverän. Mit



**Das erfolgreiche Team der Herren 50: (v.l.) Jürgen Glodeck, Ralf Schmudlach, Michael Tetzlaff, Jörg Neuberger, Steffen Braun und Thomas Großgarten.**  
Foto: hfr

ihrem vierten und letzten Spiel schoben sich die Lütjenburger mit 6:2 Punkten auf den zweiten Tabellenplatz. Vor ihnen sind nur die bisher ungeschlagenen Eutiner, die beste Aufstiegschancen in Klasse K3 haben, auch wenn sie in einer Woche noch gegen den Tabellendritten in Heiligenhafen antreten müssen. Sollten die Eutiner verlieren, dann sind die ersten drei Mannschaften punktgleich und die Sätze und Spiele bestimmen den Aufsteiger. Mannschaftskapitän Jörg Neuberger zeigte für die abgelaufene Wintersaison sein taktisches und

organisatorisches Geschick. Im Verlauf der Saison, mit nur vier Begegnungen, hat er immerhin zehn Spieler zu erfolgreichen und harmonischen Teams zusammengestellt. Die Neuzugänge Markus Liebold und Stefan Best waren von Anfang eine Bereicherung für die Mannschaft und trugen zur guten Saison bei. Mit dieser harmonischen und leistungsbereiten Mannschaft können sich sowohl Zuschauer als auch die Spieler auf die kommende Sommersaison freuen, das machten die „Tennisexperten“ schon mal deutlich.

# Goldankauf

## OLDENBURG

Neu ab Januar:  
Montag, Dienstag  
& Donnerstag  
11.00 - 17.00 Uhr

Kuhtorstraße 15, 23758 Oldenburg



Becker Edelmetalle  
Kay Becker

Telefon: 0152-36778783  
www.beckergoldankauf.de

E- Jugend TSV Lütjenburg – SG Ostseekicker III - 8:2 (3:0)

## Leidenschaftlicher Jugendfußball

**Lütjenburg (rr).** Die sehr fair spielende E-Jugend traf sich auf dem verkleinerten Kunstrasenplatz in der Kieler Straße in Lütjenburg. Das war ein schönes Spiel der Mannschaften des TSV Lütjenburg und der SG Ostseekicker III. Das Wetter spielte auch mit. Die Kinder hatten einen guten Umgang miteinander, so dass auch schöne Spielzüge zu sehen waren. Lütjenburg hatte im 1. Durchgang mit den stark kämpfenden Ostseekickern zu tun. Dominik Thede war nach zehn Minuten für den Lütjenburger Führungstreffer verantwortlich. Es dauerte fast 20 Minuten als Luca Elija Mertens auf 2:0 erhöhte. Trainer Arne Thede konnte sich beim gehaltenen 9-Meter bei Torwart Leandro Benkendorf bedanken, dass es mit einem 3:0 in die Kabine ging. „Wurde es doch mal knackig, wurde bei jeder kleinen „Verletzungspause“



Gemeinsam für den Fußball jubeln.

Foto Rainer Runge

sofort das Spiel unterbrochen, damit die kleinen Blessuren weckgetröstet werden konnten“, so Trainer Arne Thede.

„Allgemein regeln die kleinen Profis ihre Konflikte sowieso selbst, und gaben auch mal zu,

den Ball vor dem Aus, als letztes berührt zu haben“. Der Kindersport ist wichtig. Da musste der Jugendschiedsrichter nicht oft eingreifen. Der zweite Durchgang war sehr abwechslungsreich und hatte viel Tempo mit

vielen Toren. Nach einer halben Stunde dann das 4:0 durch Qusai Hussein, doch es folgte gleich das erste Tor für die Kicker durch Paul Velfe zum 4:1. Weiter gings mit der Torflut durch Moharbel Aref Younes und den Doppelschlag in der 39. und 45. Minute durch Jakob Alexander Rösler. Nur Minuten später konnte dann der Ostseekicker Paul Velfe erneut das Leder in die Maschen setzen. Elias Ökmen schaffte dann noch das 8:2 Endergebnis. Nach Spielende gab es zum Abschluss noch ein fröhliches 9-Meter Schießen. Viele Zuschauer, die sich bei Kaffee und Kuchen ihre Schützlinge angesehen haben, freuten sich über einen bunten Fußballvormittag. Die E-Jugend Tabelle führt SV Kirchbarkau an, gefolgt vom Team Probstei IV und den Lütjenburgern, sowie dem JFV Preetz III und den SG Ostseekickern III.

## Lehrgang Working Equitation des RuFV Lensahn – Kopfarbeit für Pferd und Reiter

**Lensahn (sw).** Am Wochenende fand dieser Lehrgang für 10 Reiter in der Reithalle der Familie Klos statt. Die Working Equitation ist eine Reitsportdisziplin, die sich aus den traditionellen Arbeitsreitweisen Südeuropas entwickelt hat. Ursprünglich diente sie der praktischen Arbeit mit Rindern, heute verbindet sie klassische Dressur, Geschicklichkeitsaufgaben und temporeiche Prüfungen

zu einer vielseitigen Sportart. Dabei kommt es auf Präzision, Harmonie und feiner Kommunikation zwischen Reiter und Pferd an. Liezza Fasch organisierte den Kurs mit Trainerin Julia Lünstedt und baute einen ganz besonderen Parcours für den Trail auf. Am Samstag ging es im Schritt und Trab über eine Brücke, Tore mussten geöffnet und geschlossen werden. Durch eine schmale Glo-



## Phoenix-Duo beim United Dance Cup in Grömitz

**Grömitz/Lütjenburg (lb).** Anfang März sind die beiden Tänzerinnen Cinja und Mia aus der Leistungsgruppe The FAMEous Squad unserer TSF Phoenix beim United Dance Cup in Grömitz zum aller ersten Mal als Duo angetreten. Nach intensiver Vorbereitung, zahlreichen zusätzlichen Trainingsstunden und unverkennbarem Teamgeist, haben sie sich bei ihrem Auftritt mit einer selbsterarbeiteten Hip-hop-Choreographie einen starken 5. Platz ertanzt. Mit viel Leidenschaft, Energie und einer tollen Performance haben die beiden die Bühne gerockt und gezeigt, was sie draufhaben! Die beiden können auf diese Leistung bei ihrer ersten Meisterschaft als Duo mehr als stolz sein, wir als Ver-

ein sind es allemal! Herzlichen Glückwunsch zu dieser großartigen Leistung. Wir freuen uns auf alles, was da noch kommt!



Cinja und Mia

Foto: hfr

ckengasse ging es an eine Glocke und vieles mehr. Der Höhepunkt ist das Greifen einer Stange, genannt Garrocha, mit der ein relativ kleiner Ring aufgenommen werden musste. Am Sonntag wurde der Trail im Galopp abgearbeitet, zudem mussten die Paare einen Slalom rückwärts durch Begrenzungen reiten, eine schwierige Übung, die zeigt, wie gehorsam die Pferde auf den Schenkel reagieren. Alle Teilnehmer waren begeistert und wünschen sich eine Fortsetzung dieses Trainings.

Wenke Kruse

Foto hfr

*Ballettschule  
Tolkmitt*

Inh. Petra Marquardt

**Tänzerische Früherziehung  
Ballett, Folklore  
Irish-Dance:**

**Soft- & Hard - Shoe - Ceili**  
für Kinder, Jugendliche und Erwachsene  
(Anfänger und Fortgeschrittene)

**Oldenburg - Lensahn - Burg/Fehmarn  
Telefon 0175 / 52 54 775**



# Lensahn und Umgebung



## Echt krass! – Eine Mitmach-Ausstellung, die bewegt und zum Nachdenken anregt

### Wo hört der Spaß auf? Und wo fängt sexualisierte Gewalt an?

Lensahn (ik). Ende Februar bis Anfang März hatten die SchülerInnen der Klassen 8 bis 12 der Waldorfschule in Ostholstein die Gelegenheit sich mit genau diesen Fragen auseinanderzusetzen. Die interaktive Ausstellung „Echt krass!“ bot den Jugendlichen vom 23.02. bis 06.03.26 die Möglichkeit, sich anhand verschiedener Fallbeispiele, Filmausschnitte, Bilder und Gesetzestexten mit sexuellen Grenzverletzungen und sexueller Gewalt auseinanderzusetzen. Wann wird ein Kompliment unangenehm? Wo beginnt

ungesunder Druck in Beziehungen? Wo und wie kann man sich Hilfe holen? Durch verschiedene Videos, Hörstationen und Interaktive Elemente wurden diese Fragen an fünf Stationen greifbar gemacht. Die SchülerInnen wurden dabei aktiv einbezogen und so entstand eine offene Atmosphäre für einen guten Austausch untereinander, um auch andere Perspektiven kennenzulernen. Begleitet wurden sie dabei durch ihre Lehrer und die Schulsozialarbeit. Außerdem haben die Klassen nach der Ausstellung noch

die Möglichkeit sich mit dem ein oder anderen Themenbereich der einzelnen Stationen näher zu beschäftigen. Themen wie Grenzverletzungen oder sexualisierte Gewalt werden gesellschaftlich noch immer tabuisiert, häufig besteht eine große Unsicherheit, wie mit sexuellen Übergriffen umzugehen ist. Da den Pädagogen der Waldorfschule in Lensahn das Thema Gewaltprävention ein wichtiges Anliegen ist, nahmen auch die Lehrer an einer vorbereitenden Fortbildung vor der Ausstellung teil. Solche finden regelmäßig an der Schule statt. Auf einem Elternratsabend konnten sich auch einige Eltern der Schule einen Eindruck von der Ausstel-

lung verschaffen. Die Wanderausstellung „Echt krass!“ wurde vom PETZE Institut für Gewaltprävention für Jugendliche entwickelt. Die Organisation setzt sich seit vielen Jahren für Aufklärung und Prävention von Gewalt und sexualisierter Gewalt ein und arbeitet eng mit Schulen, Jugendzentren und pädagogischen Einrichtungen zusammen. Ziel der Ausstellung ist es, besonders Jugendliche dafür zu sensibilisieren, eigene Grenzen wahrzunehmen und die Grenzen anderer zu respektieren. Dabei steht im Mittelpunkt über die eigenen Gefühle und Beziehungen ins Gespräch zu kommen, hinzuschauen und Mut zu machen.

- Anzeige -

## Spannende Jugendausflüge in den Osterferien

Lensahn (ta). Gleich zwei abwechslungsreiche Aktionen bietet der Jugendtreff Breakpoint in den Osterferien an und lädt Kinder und Jugendliche zum Mitmachen ein. Am Mittwoch, den 8. April, steht ein Tagesausflug nach Hamburg auf dem Programm. Treffpunkt ist um 10.45 Uhr an der Bushaltestelle in der Dieselstraße. Von dort aus geht es gemeinsam in die Hansestadt, wo zunächst das Wachsfigurenmuseum Panoptikum besucht wird. Anschließend bleibt noch Zeit für einen Abstecher auf den Hamburger Dom. Teilnehmen

können alle Jugendlichen ab 12 Jahren. Die Kosten für den Ausflug betragen 5 Euro. Die Rückkehr nach Lensahn ist gegen 20 Uhr geplant. Am Donnerstag, den 9. April, folgt die nächste Aktion: ein gemeinsamer Bowling-Ausflug nach Sierksdorf. Treffpunkt ist um 15.15 Uhr am Schützenplatz. Die Rückkehr ist für 18.30 Uhr geplant. Die Teilnahme kostet 2 Euro. Anmeldungen sind ab sofort bis zum 01. April per E-Mail an jugendarbeit@lensahn.de oder vor Ort im Jugendtreff möglich. Die Plätze sind begrenzt.

- Anzeige -

## Neu in der Gemeindebücherei



- **Trude Teige:** Der Gesang der See
- **Lena Johansson:** Aufgeben können die anderen
- **Arnaldur Indridason:** Der König und der Uhrmacher
- **Julie Caplin:** Ein Zuhause im Frühling
- **Janne Mommson:** Das Salz in der Luft

Mobile Box für Spende alter Handys zum Recyclen

**Online ausleihen:**

[www.onleihe.de/sh](http://www.onleihe.de/sh)

**Öffnungszeiten:**

Montag: 11.00 - 13.00 Uhr,  
15.00 - 18.00 Uhr  
Mittwoch: 11.00 - 13.00 Uhr,  
14.30 - 17.30 Uhr  
Donnerstag: 11.00 - 13.00  
Uhr, 14.30 - 17.30 Uhr

## Sitzung der Gemeindevertretung Damlos

Damlos (ag). Die Gemeinde Damlos lädt zur Sitzung am 25. März 2026 um 19.30 Uhr in die Bürgerbegegnungsstätte, Hauptstraße 11a in Damlos ein. Neben den üblichen Mitteilungen und Berichten befassen sich die Gemeindevertreterinnen und -vertreter im öffentlichen Teil der Sitzung mit Themen wie der Be-

nennung einer Straße im neuen Baugebiet, der Aufhebung der bestehenden Straßenreinigungssatzung, der Frage der Übermittlung bestimmter Einwohnerdaten an den Bürgermeister zu Repräsentationszwecken sowie der Verleihung einer Ehrenbezeichnung für besondere Verdienste in der Gemeinde.



**HAUSHALTAUFLÖSUNG  
ENTRÜMPELUNG  
UMZÜGE  
HOUSEGUARD**  
0176 - 4420 1327  
MARKUS HOLLDORF - NEUSTADT  
[WWW.HOUSEGUARD-ENTRÜMPELUNG-SCHLESWIG-HOLSTEIN.DE](http://WWW.HOUSEGUARD-ENTRÜMPELUNG-SCHLESWIG-HOLSTEIN.DE)  
OSTHOLSTEIN - LÜBECK - HAMBURG

**MITTWOCH** und **SAMSTAG**



**Eine starke Kombination!**



## Neue Studie zeigt: häufige Fehler bei Wärmepumpen sind vermeidbar

**Aus aller Welt** (es). Wärmepumpen gelten als Schlüsseltechnologie der Wärmewende und sind im Neubau inzwischen Standard. Doch Fehler bei der Planung, Installation oder Nutzung können die Effizienz der Anlagen erheblich beeinträchtigen und zu teuren Schäden führen. Das zeigt eine neue Kurzstudie des Bauherren-Schutzbundes e. V. (BSB). Darin werden die zehn häufigsten Mängel beim Neubau und bei der Sanierung von Wohngebäuden mit Wärmepumpen analysiert und anhand praxisnaher Beispiele erläutert.

Die Studie macht deutlich: Wärmepumpen sind technisch ausgereift und effizient – wichtig dabei, die Anlage wurde fach-

gerecht installiert und in Betrieb genommen. Schon kleine Fehler können jedoch erhebliche Folgen haben.

„Die Studie zeigt, dass viele Schäden an Wärmepumpen nicht plötzlich entstehen, sondern auf vermeidbare Mängel bei Einbau, Einstellung oder Wartung zurückzuführen sind“, sagt Henrik Fork-Weigel, Geschäftsführer des Bauherren-Schutzbundes. „Für Bauherren ist es deshalb entscheidend, von Anfang an auf Qualitätssicherung und fachliche Kontrolle zu setzen.“

Installationsfehler und falsche Nutzung führen zu Schäden: Zu den häufigsten Problemen zählt laut Studie ein Kältemittelverlust im System. In einem

untersuchten Fall führte eine undichte Dichtung dazu, dass über längere Zeit Kältemittel entwich.

Die Folge waren steigender Stromverbrauch und schließlich ein Schaden am Kompressor der Anlage.

Auch unsachgemäße Installationen können gravierende Folgen haben. So kam es in einem Wohngebäude zu einem vollständigen Ausfall der Wärmepumpe, weil die Kondensatleitung ohne ausreichendes Gefälle verlegt wurde. Das Kondenswasser staute sich und drang in die Elektronik der Anlage ein, wodurch ein Kurzschluss entstand.

Ein weiterer häufiger Fehler betrifft die Aufstellung der Außeneinheit. Wird sie zu nah an Wänden oder Hindernissen installiert, kann der notwendige Luftstrom gestört werden. In der Folge kann der Verdampfer vereisen und die Heizleistung deutlich sinken.

„Gerade bei der Aufstellung und Installation der Anlagen zeigt sich, wie wichtig Fachwissen und sorgfältige Planung sind“, betont Fork-Weigel. „Schon kleine Abweichungen von den Herstellerangaben können langfristig zu erheblichen Mehrkosten für Bauherren führen.“

### Qualitätssicherung schützt Bauherren

Der Bauherren-Schutzbund empfiehlt Bauherren und Eigentümern, bei Planung und Einbau einer Wärmepumpe auf qualifizierte Fachbetriebe zu setzen und eine unabhängige baubegleitende Qualitätskontrolle in Anspruch zu nehmen. Ebenso wichtig ist eine gründliche Einweisung in die Bedienung der Anlage und regelmäßige Wartung.

Die Studie zeigt insgesamt: Viele der identifizierten Schäden sind vermeidbar. Damit Wärmepumpen ihre Vorteile für Klima und Betriebskosten voll entfalten, ist wichtig, dass alle Beteiligten die technischen Anforderungen konsequent berücksichtigen

### Über die Studie

Die Kurzstudie „Die 10 häufigsten Fehler beim Neubau und der Sanierung von Wohngebäuden mit Wärmepumpen (2025)“ wurde vom Institut für Bauforschung e. V. im Auftrag des Bauherren-Schutzbundes e. V. erstellt. Sie analysiert typische Schadensfälle aus der Praxis und gibt Handlungsempfehlungen für Bauherren, Fachbetriebe und Politik.



Noch bis zum 31. März bietet die Polstererei Grau besondere Aktionen an:

#### GARNITUR-GLÜCK:

Beim Neubezug einer Garnitur wird das kleinste Element kostenfrei aufgearbeitet.

#### SESSEL MIT HOCKER:

Beim Auftrag für einen Sessel ist der Hocker im Angebot enthalten.

#### STUHL-AKTION:

Ab vier Stühlen wird ein zusätzlicher Stuhl kostenlos aufgearbeitet.

**ZUSÄTZLICH GIBT ES BIS ENDE MÄRZ BIS ZU 30 PROZENT RABATT AUF AUSGEWÄHLTE STOFFE UND LEDERARTEN.**

Süderende 9 in 24803 Erfde

Tel 04333 2970 978 • Mobil 0176 30 756 195

Mail polstererei-grau@gmx.de

malermeister dohrmann

**Wieder Schwung ins Schlafzimmer bringen durch den Experten vor Ort**

**Jörg Dohrmann**  
 Farbtechniker & Malermeister  
 Telefon (04381) 418125  
 Telefax (04381) 418126

Pankerstr. 4  
 24321 Lütjenburg  
 Mail: info@maler-maler.de  
 Internet: www.maler-maler.de



Jetzt das  
Schlafzimmer  
vom Profi gestalten  
lassen!

Online lesen:  
[www.der-kurier.info](http://www.der-kurier.info)

# VERANSTALTUNGEN

## aus der Region

- Anzeige -

## NAZARETH – Still Rockin' Hard Tour 2026

Im März / April 2026 auf großer Tournee durch Deutschland, die Schweiz und Österreich!

**Kiel (jc).** Die Urväter des Rock sind auf ihrer mit Spannung und Vorfreude erwarteten Europa-Tournee 2026 (zu sehen und zu hören auch am 27.03.2026 in der „Rücherei“ Kiel, Preetzer Straße 35, Einlass: ab 19.00 Uhr, Beginn: 20.00 Uhr) mit einem neuen Sänger unterwegs, der stimmlich sehr an das Original-Organ von Dan McCafferty erinnert. Die Band selbst ist nach den ersten Proben voll des Lobes. Die Rockfans weltweit schätzten die aggressive Bühnenshow und das Allüren-freie, korrekte Auftreten der Musiker. Darauf darf man sich auch im Frühjahr 2026 in Deutschland, Schweiz und Österreich wieder freuen. Nazareth zählen zur ersten Generation der Hard & Heavy Bands und prägten nach ihrer Gründung 1968 gemeinsam mit Bands wie Led Zeppelin, Deep Purple, Uriah Heep und Black Sabbath ganz maßgeblich die Stilrichtung des harten Rock. Mit über 60 Millionen verkauften Tonträgern, sind sie (neben den Simple Minds) die erfolgreichste Rockband Schottlands aller Zeiten. Mit anderen Worten: NAZARETH gehören zu den ganz Großen ihres Genres! Das bewiesen sie nicht zuletzt auch mit ihrem 25. Studioalbum „Surviving The Law“. Konventionellen, sauber gespielten Hard-Rock mit einem wohlklingend klagenden Gesang machten die schottischen Nazareth aus der

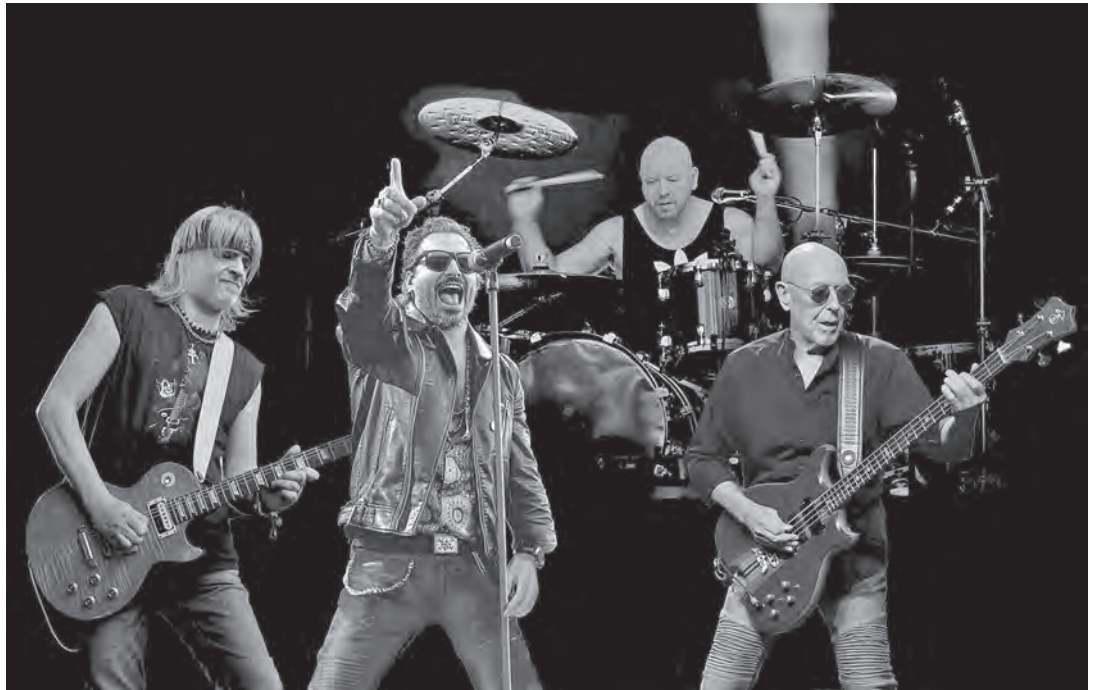

**NAZARETH**

Nähe von Edinburgh ab 1968 zu ihrem Programm. Bis heute bewährte sich Nazareth als solide und perfekt eingespielte Live-Formation, die ein Dutzend Top-Hits und fünf Bestseller-Alben verbuchen konnten. Millionenhits wie „Love Hurts“, „This Flight Tonight“ und „Dream On“ wurden zu Meilensteinen der Rockmusik und die Band zu einer der einflussreichsten Hardrock-Formationen der 70er und 80er Jahre. Spätere Legenden wie Guns N' Roses und Metallica zählen Na-

zareth zu ihren wichtigsten Einflüssen. Nazareth ist eine der wenigen Bands aus der Anfangszeit des Hardrocks, die es bis heute geschafft haben sich im harten Music-Bizz zu behaupten und ihre Originalität zu bewahren. Von 1971 bis heute hat Nazareth 25 Studioalben aufgenommen und mehrere Live-Platten veröffentlicht.

Die Band erhielt dafür diverse Platin-, Gold- und Silber-Auszeichnungen in der ganzen Welt. Ihr Mega-Hit „Love Hurts“, der bis heute den Standard für eine Rockballade setzt, kam welt-

weit in nahezu allen Hitparaden in die Top-10, erreichte in sechs Ländern die Nummer 1 und behauptete sich 60 Wochen lang allein in den norwegischen Charts. Speziell in Kiel sind die Karten über das Ticket-Center im Citti Park Kiel, bei vielen Familienmärkten und im KulturForum in der Stadtgalerie (Andreas-Gayk-Straße 31) erhältlich. Ansonsten auch an allen bekannten Vorverkaufsstellen, über CTS-Eventim und Ticketmaster, sowie über die Hotline 0451 / 58 24 91 43 und per E-Mail an: tickets@germanconcerts.de.

Foto: Disto Picture

**HOTEL GREMERSDORF**

Urlaub im echten Norden



**Wenn Sie Familien FEST sagen, müssen Sie in Gremsdorf fragen.**

**Karfreitag 17:00 - 21:00 Uhr**

**Edelfischbuffet**

**Ostersonntag 17:00 - 21:00 Uhr**

**Schlaraffenland / Erlebnisbuffet**

**Ostersonntag 9:00 - 13:00 Uhr**

**erweitertes Frühstücksbuffet**

Hotel Gremsdorf

Am Hotel Gremsdorf 1 · 23758 Gremsdorf · Tel. 04361 - 7028

Um Anmeldung wird gebeten!

- Anzeige -

## Filzen in der Gemeindebücherei Lensahn

**Lensahn (tf).** Es wird wieder gefilzt in der Bücherei: Alle interessierten Erwachsenen und Kinder ab sechs Jahren sind herzlich dazu eingeladen. Am Donnerstag, den 26.3. von 15.00 bis 17.00 Uhr wird Monika Prang die Teilnehmenden anleiten, Figuren oder

österliche Deko mit der Nadel zu filzen. Es muss nichts mitgebracht werden, Wolle und Nadeln werden gestellt. Es wird ein Unkostenbeitrag von fünf Euro pro Person von Frau Prang erhoben. Anmeldungen in der Bücherei unter der Telefonnummer: 04363-50825-

# Auswirkung von Heuschnupfen auf die Fahrtüchtigkeit

**Aus aller Welt** (hfr). Millionen Menschen leiden während der Pollensaison unter Heuschnupfen. Neben den gesundheitlichen Beschwerden kann sich eine Allergie auch auf die Fahrtüchtigkeit auswirken. Die Experten von DEKRA weisen darauf hin, dass sowohl die Symptome selbst als auch lindernde Medikamente die Leistungsfähigkeit am Steuer einschränken können. Typische Beschwerden wie tränende oder juckende Augen, eine laufende oder verstopfte Nase sowie plötzliche Niesanfalle beeinträchtigen die Wahrnehmung im Straßenverkehr unmittlbar. So führt ein Niesanfall dazu, kurzzeitig die Augen zu schließen. Das bedeutet bei Tempo 50 einen riskanten Blindflug in einer Sekunde von immerhin 14 Metern. Nicht nur die allergische Reaktion selbst sorgt für Beeinträchtigungen. Die allergische Reaktion auf Pollen & Co. geht häufig mit Begleiterscheinungen wie Müdigkeit, Abgeschlagenheit oder

Konzentrationschwierigkeiten einher. Die Folgen ähneln den bekannten Risiken durch Übermüdung am Steuer: verlängerte Reaktionszeiten, nachlassende Aufmerksamkeit und eine erhöhte Fehleranfälligkeit. Einen weiteren Risikofaktor stellen Medikamente gegen Allergiebeschwerden dar. Vor allem Antihistaminika älterer Generation können müde machen und das Reaktionsvermögen deutlich reduzieren. Aber auch moderne Präparate wirken bei jedem Menschen anders. Besonders zu Beginn der Einnahme oder bei einem Wechsel des Medikaments sollte deshalb mit möglichen Auswirkungen auf die Fahrtüchtigkeit gerechnet werden – vorzugsweise sollte das Medikament am Abend vor dem Schlafengehen eingenommen werden. „Autofahrer unterschätzen häufig, dass bereits leichte gesundheit-



**Allergien können sich auf die Fahrtüchtigkeit auswirken. Typische Symptome beeinträchtigen die Wahrnehmung im Straßenverkehr unmittlbar.**

Foto: DEKRA/Werner Popp

liche Einschränkungen die Fahrtüchtigkeit beeinflussen können“, sagt DEKRA Verkehrsmedizinerin Dr. Almut Schönermarck. „Wer mit starken Allergiesymptomen unterwegs ist oder Medikamente mit dämpfender Wirkung einnimmt, fährt unter Umständen ähnlich eingeschränkt wie ein übermüdeter Fahrer. Vor Fahrtantritt sollte

man sich also immer kritisch hinterfragen, ob man fit ist.“ DEKRA empfiehlt Allergikerinnen und Allergikern daher einige einfache Maßnahmen für mehr Sicherheit im Straßenverkehr:

Verzichten Sie bei Müdigkeit oder Konzentrationsproblemen aufs Auto- oder Radfahren, Erneuern Sie Innenraum- und Pollenfilter regelmäßig, Halten Sie Fenster bei starkem Pollenflug geschlossen und nutzen Sie die Lüftung, Testen Sie die Auswirkungen von Medikamenten zunächst durch die abendliche Einnahme, bevor Sie aktiv am Straßenverkehr teilnehmen, Beachten Sie die Hinweise zur Fahrtüchtigkeit im Beipackzettel, Tragen Sie eine Sonnenbrille, um Augenreizungen zu reduzieren, Verzichten Sie bei ausgeprägten Niesattacken auf die aktive Teilnahme am Straßenverkehr oder unterbrechen Sie die Fahrt.

Medizin

ANZEIGE

## Flüssiges Ibuprofen in Kapselform

Eine Antwort auf viele Schmerzen

Wenn der Schmerz überhandnimmt, zählt jede Minute. Viele Menschen greifen am liebsten zum Klassiker unter den Wirkstoffen: Ibuprofen. Inzwischen entscheiden sich jedoch viele Schmerzgeplagte nicht mehr für die herkömmliche Tablette, sondern setzen auf die Flüssigkapsel von Spalt Forte. Denn Spalt Forte (Apotheke, rezeptfrei) lindert Schmerzen doppelt so schnell<sup>1</sup> wie übliche Ibuprofen-Tabletten.

Ein Pochen an der Schläfe, ein Stechen im Knie, ein dumpfes Dröhnen im Kopf – Schmerzen kennt jeder von uns. Besonders häufig treten Kopf- und Gelenkschmerzen auf. Manchmal begleiten uns die Schmerzen Stunden, manchmal Tage und manchmal bleiben sie sogar dauerhaft. Egal wo der Schmerz sitzt und welcher Art er auch ist, der Wunsch der Betroffenen ist immer derselbe: den Schmerz schnell abzuschalten!

### Schneller schmerzfrei mit Spalt: flüssiges Ibuprofen in Kapselform

Seit über 90 Jahren vertraut Deutschland auf Spalt, wenn es um Schmerzen geht. Mit Spalt Forte hat die Expertenmarke eine Flüssigkapsel entwickelt, die



mit flüssigem Ibuprofen einen deutlich schnelleren Wirkeintritt ermöglicht als herkömmliche Ibuprofen-Tabletten.

**Das Besondere:** 400 mg vollständig gelöstes Ibuprofen wurden in eine einen Millimeter dünne, weiche Hülle in einer innovativen Flüssigkapsel eingeschlossen. Im Gegensatz zur Tablettenform liegt der flüssige Wirkstoff Ibuprofen deutlich schneller frei verfügbar vor, denn er muss nicht erst im Dünndarm aufgelöst werden. So wird die maximale Konzentration von Ibuprofen im Blut-

plasma doppelt so schnell<sup>1</sup> erreicht wie bei Ibuprofen in Tablettenform. Das Ergebnis: schneller schmerzfrei mit langanhaltendem Effekt.

### Fragen Sie gezielt nach Spalt Forte

Neben der extra schnellen Schmerzlinderung bekämpft Spalt Forte zusätzlich entzündlich- sowie schwellungsbedingte Schmerzen und Fieber. Zudem sind die kleinen Kapseln leicht einzunehmen und gut zu schlucken. **Spalt – schaltet den Schmerz ab, schnell!**

Spalt

FORTE

Von dem deutschen Klassiker bei Schmerzen



Doppelt so schnelle Aufnahme des Wirkstoffs vom Körper<sup>1</sup>

Bekämpft auch entzündlich bedingte Schmerzen

Wirkt langanhaltend

Rezeptfrei

Spalt schaltet den Schmerz ab - schnell!

Für Ihre Apotheke: **Spalt Forte** (PZN 00793839)



<sup>1</sup>PharmaSGP GmbH, Fachinformation des Arzneimittels „Spalt Forte“ beschreibt die doppelt so schnelle Aufnahme des Wirkstoffs Ibuprofen vom menschlichen Körper; Stand der Information: März 2025. • Abbildungen Betroffenen nachempfunden

SPALT FORTE. Wirkstoff: Ibuprofen. Für Erwachsene zur kurzzeitigen symptomatischen Behandlung von leichten bis mäßig starken Schmerzen wie Kopfschmerzen, Zahnschmerzen, Regelschmerzen, Fieber. Spalt Forte soll nicht längere Zeit oder in höherer Dosierung ohne ärztlichen oder zahnärztlichen Rat eingenommen werden. Bei Schmerzen oder Fieber ohne ärztlichen Rat nicht länger anwenden als in der Packungsbeilage vorgegeben! • Zu Risiken und Nebenwirkungen lesen Sie die Packungsbeilage und fragen Sie Ihre Ärztin, Ihren Arzt oder in Ihrer Apotheke. • PharmaSGP GmbH, 82166 Gräfelfing

## Kirchen Umkreis Lütjenburg

Ev.-Luth. Kirchengemeinde Lütjenburg  
St.-Michaelis-Kirche, Wehdenstraße  
www.kirchengemeinde-luetjenburg.de  
Sonntag, 22.3. 9.30 Uhr Gottesdienst – Winterkirche, Pastorin Kathrin Schlepner  
17 Uhr „De Deern dröömt in't Maandlicht“ – Flötenkonzert des Dietrich-Bonhoeffer-Blockflöten-Consort

St.-Jürgen-Kirche Hohwacht

www.kirchengemeinde-luetjenburg.de

Sonntag, 22.3. 11 Uhr Gottesdienst, Pastor Günther Suckow

Ev.-Luth. Johannes-Kirchengemeinde Giekau

www.kirchengemeinde-giekau.de

Sonntag, 22.3. 9.30 Uhr Konfirmanden-Gottesdienst mit Pastor G. Suckow

Hohenfelde - Martin-Luther Kapelle

www.kirchengemeinde-giekau.de

Freitag, 3.4. 11 Uhr Gottesdienst, Pastor Suckow mit Posaune und Orgel

Ev.-Luth. Kirchengemeinde Blekendorf

St.-Claren-Kirche

Infos: 04381-4301, www.kirche-blekendorf.de

Jeden 1., 3. u. 5. Sonntag 11 Uhr Gottesdienst

Ev.-Luth. Kirchengemeinde Kirchnüchel

St.-Marien-Kirche

Jeden 2. u. 4. Sonntag 11 Uhr Gottesdienst

Die St. Marienkirche ist täglich von 11 – 18 Uhr geöffnet. Kirchenführungen werden durch Herrn Vogt organisiert, Tel. 0172-8850779.

Jeden letzten Freitag Seniorennachmittag m. Kaffee u. Kuchen, 15 – 17 Uhr im Pastorat

Ev.-Freikirchl. Gemeinde Lütjenburg

Friedenskirche, Auf dem Kamp 17

Infos: www.efg-luetjenburg.de

Sonntags 10.30 Uhr Gottesdienst

Jehovas Zeugen Lütjenburg, Am Hopfenhof 9

Donnerstags 19 Uhr Gottesdienst

Sonntags 10 Uhr Gottesdienst

Kath. St. Bonifatius-Kirche Lütjenburg

Amaker Markt 8

Sonntags, 9 Uhr Gottesdienst

## Kirchen Umkreis Oldenburg

Ev.-Luth. Kirchengemeinde Oldenburg - St.-Johannis-Kirche

Info: Tel. 04361-2459

o. www.johanniskirche-oldenburg.de

Jeden Sonntag (außer in den Ferien): 10.30 Uhr Kindergottesdienst für Kinder im Alter von 4 bis 13 Jahren, Gemeindehaus, Wallstraße 3

Gottesdienst in Göhl - Marco Kapelle

Infos unter Tel. 04361-2459 oder unter

www.johanniskirche-oldenburg.de

Gottesdienste in der Marco-Kapelle zu Göhl 14-tägig am Sonntag um 09:00 Uhr

Kath. Kirchengemeinde St. Vicelin

Info: Tel. 04361-2304, www.pfarrei-st-vicelin.de

Donnerstags, 15 Uhr Heilige Messe

Sonntags, 10.30 Uhr Heilige Messe

Ev.-Freikirchl. Gem. Oldenburg - Christuskirche

Info: www.efg-oldenburg.de

Sonntags, 10 Uhr Gottesdienst

Ev.-Luth. Kirchengem. Hansühn - Christuskirche

Info: Tel. 04382-258 o. www.kirchspiel-bungsberg.de; kg-hansuehn@kk-oh.de

Ev.-Luth. Kirchengemeinde Hohenstein

www.kirchspiel-bungsberg.de, Tel. 04382-258

Sonntag, 22.3. 9.30 Uhr Gottesdienst mit Pastor Motschmann

## Kirchen Umkreis Lensahn

Ev.-Luth. Kirchengem. Lensahn - St. Katharinen

Info: www.kirchspiel-bungsberg.de, Tel. 04363-1613

Sonntag, 22.3. 11 Uhr Gottesdienst, KiGo, mit Pastor Pulsfort, Gemeindehaus, anschließend Kirchenschmaus

12.15 Uhr Kirchenschmaus im Gemeindehaus

Mittwoch, 25.3. 15 Uhr Kaffee um 3 im Gemeindehaus

Freitag, 27.3. 16 Uhr Trauercafé im Gemeindehaus, Obergeschoss mit Pastor Reiman, Anmeldung unter 04363-7924423 erbeten

Koselau - St.-Andreas-Kapelle

Info: www.kirche-lensahn.de, Tel. 04363-1613

## Kirchen Umkreis Lensahn

Freie ev. Gemeinde Lensahn

www.feg-lensahn.de

Sonntags 10.30 Uhr Gottesdienst (z. Zt. Gemeindehaus im Langen Acker 27)

## Kirche Umkreis Grube

Ev.-Luth. Kirchengem. Grube - St.-Jürgen-Kirche

www.kirche-grube.de

Sonntag, 22.3. 11 Uhr Gottesdienst, Prädikant Volker Hein

Geroldkapelle in Dahme

www.kirche-grube.de

Kath. Kirchengemeinde Dahme - St. Stephanus

www.pfarrei-st-vicelin.de

Samstag, 17.30 Uhr Vorabendmesse

Ev.-Luth. Kirchengemeinde Grömitz - St. Nicolai

Info: 04562-6018 o. www.ev-kirche-groemitz.de

## Kirchen Umkreis Heiligenhafen

Ev.-Luth. Kirchengem. Heiligenhafen - Stadtkirche

4. Sonntag, 17 Uhr Abendgottesdienst

Sonntag, 22.3. 11 Uhr Regionalgottesdienst, Pastorin Dr. Platzhoff

Mittwoch, 25.3. 18 Uhr Freundschaft Passionsandacht, Pastorin Gangi-Juny

Ev.-Luth. Kirchengem. Großenbrode - St. Katharinen

2. Samstag im Monat 17 Uhr „Aufatmen“ Gottesdienst

Mittwoch, 25.3. 15 Uhr Treffen zum Kirchenkaffee, Katharinenhaus, Hörn 1

Ev.-Luth. Kirchengem. Neukirchen - St. Antonius

Infos: www.kirche-wagrien.de

3. Sonntag im Monat 17 Uhr.

Kath. Kirchengem. Heiligenhafen - St. Ansgar

Sonntag, 9.30 Uhr Heilige Messe

Freitag, 16 Uhr Heilige Messe

www.pfarrei-st-vicelin.de

Jehovas Zeugen Heiligenhafen - Königreichssaal

Mittwochs, 19 Uhr Gottesdienst

Sonntags, 10 Uhr Gottesdienst

oder per Videokonferenz (Kontakt: 04362-1414)

## SOZIALE DIENSTE OLDENBURG UND LENSAAH

### OLDENBURG

#### Suchtberatung

Gruppe der Anonymen Alkoholiker jeden Mittwoch um 19.30 Uhr in der Schule des Förderzentrums Kastanienhof im Kremsdorfer Weg 51, jeden 1. Mittwoch im Monat mit Angehörigen

Freundeskreis für Suchtkranke, Ansprechpartner: jeden Montag ab 19.30 – 21.30 Uhr, Volker Steinfeld, Tel. 04361-7712, Johannesstr. 33, CVJM-Haus

Suchtberatungsstelle der ATS, Sprechzeiten Oldenburg, Kreisgesundheitsamt Mühlenkamp 5:

Do. 9 – 12 Uhr; Sprechzeiten Heiligenhafen, Rathaus: Mo. 12.30 – 16.30; Sprechzeiten Burg a.F., Klaus-Groth-Str. 1: Mi. 15 – 18 Uhr; Mittwochs

Infogruppe Heiligenhafen, Kirchhofstr. 2 – 6 von 17 – 18 Uhr und Motivationsgruppe von 18 – 19 Uhr. Weitere Termine: Oldenburg Tel. 04361-494325, Burg a.F. Tel. 04371-501990

Schuldnerberatung GATE OH, Oldenburg, terminierte Beratung jeden 2. Mittwoch im Jobcenter in Oldenburg Schauenburgerstraße und jeden 2. Dienstag im Rathaus Lensahn. Terminabsprachen über GATE-OH, unter Tel. 04561-51330

mitten-drin Netzwerk OH gGmbH, Sozial-ambulante Betreuung von Menschen mit geistiger, psychischer und körperlicher Behinderung. Ansprechpartnerin Frau Schmitz 01578-5158330, www.mitten-drin-oh.org

Pflegestützpunkt im Kreis Ostholstein, Kuhtorstr. 13, 23758 Oldenburg, Di. – Do. 9 – 12 Uhr, Do. 15 – 17 Uhr, Tel. 04361-6200985

Seniorenturnen des OSV Sporthalle Carl-Maria-von-Weber Straße, montags 18.00 – 19.00 Uhr

Konflikte und Mobbing am Arbeitsplatz? Tel. 0451-84040, Di. 10 – 12 Uhr, 17 – 19 Uhr, ein Angebot vom Kirchlichen Dienst in der Arbeitswelt (KDA)

Sprechstunde der Behinderten-Beauftragten, jeden 2. Fr. im Monat von 10 – 11.30 Uhr im Rathaus

Der Seniorentreff Oldenburg, mittwochs 14 – 16.30 Uhr in den Räumlichkeiten des DRK, Weidenkamp 2a in Oldenburg. Wir freuen uns über neue Interessierte. Ansprechpartnerin ist Henrike Thorn, Tel. 0151-57656504 oder thorn@paritaet-sh.org

Seniorenbeirat Oldenburg, Sprechstunden jeden 1. + 3. Montag im Monat von 11 – 12 und von 16 – 17 Uhr im Büro Kuhtorstr. 13, Tel. 04361-6239053, info@seniorenbeirat-oldenburg.de

Seniorenkino alle 2 Monate jeden 1. Mo. im Kino Lichtblick ab 14.30 Uhr, Kaffee und Kuchen (frei), Vorstellungsbeginn 15 Uhr

SoVD Solzialverband Deutschland, Ortsverband Oldenburg. Hilfe in allen sozialen Angelegenheiten. Elke Andresen (1. Vorsitzende), Tel. 04365-979505 (AB), booklay@t-online.de

Sozialverband VdK Ortsverband Oldenburg, Sozialrechtsberatung jeden 1. Fr. im Monat, Weidenkamp 2a, Oldenburg, Anm.: VdK Geschäftsstelle Lübeck Tel. 0451-40795020, gs-luebeck@vdk.de

Beratungss. für Frauen, Familien u. Schwangere des SkF Eutin e.V. im Kath. Gemeindehaus St. Vicelin, Neustädter Str. 2, 23758 Oldenburg. Beratungszeit: 9 – 15 Uhr jeden 1. + 3. Do. im Monat, Termine nach vorheriger Vereinbarung unter Tel. 04521-78108

Die Brücke Lübeck und Ostholstein gGmbH, Sozialpsychiatrische Betreuung u. Beratung Fehmarn, Heiligenhafen, Oldenburg u. Umgeb., Tel. 04361-6268831

WeiQA, Qualifizierte Assistenz im eigenen Wohnraum, Teilhabeleistungsanbieter, Gruppentermine auf Anfrage, Tel. 04361-5579217, weitere Infos unter: www.weiqa.de

DRK Pflegeeam Nord, Oldenburg/Grube/Grömitz, Schuhstr. 27, Oldenburg, Tel. 04361-6379290, Mo. – Fr. 8 – 12 Uhr, Pflegeberatung n. Vereinbarung

Beratungsstelle für Familien, Partnerschafts- u. Lebensfragen, Johannesstr. 35, 23758 Oldenburg, Anmeldung und Terminvergabe unter Tel. 04521-8005410

Familienzentrum Oldenburg, Katja Kirschall und Kristina Bruhn, Schuhstr. 19, 23578 Oldenburg, Tel. 0160-96736965 o. 0151-50143024, Sprechzeiten: Mo., Mi., Fr. 9 – 12 Uhr + Di. 15 – 17 Uhr, familienzentrum-oldenburg@dksb-heiligenhafen.de

Multiple Sklerose Gesellschaft, DMSG Tel. 0431-560150

Schiedsamt Oldenburg, Jürgen Brunnlieb, schiedsperson@brunnlieb.net, Tel. 04361-5579955

Frauenhaus Ostholstein Tel. 04521-826 44 10

Die Ostholsteiner – Arbeiten, Wohnen & Leben für Menschen mit Beeinträchtigung in Ostholstein, Tel. 04521-799393, start@die-ostholsteiner.de

Kümmerei Gemeinde Wangels (Für Bürger\*innen der Gemeinde Wangels), Hermann Michels u. Julena Mill, Ostseestr. 23, 23758 Hansühn, Tel. 0175-9892172 o. 0175-9911856, Sprechzeiten Büro: Mo. 15 – 17 Uhr, Tel. Sprechzeiten: Mi. – Do. 10 – 12 Uhr, E-Mail: kuemmerei.wangels@gmx.de (Gilt nicht an Feiertagen)

### LENSAAH

Hebammen: Karina Prüß, Tel. 01570-2229454; Dörte Grimmenstein, Tel. 04361-7574

Freundeskreis für Suchtkrankenhilfe für Betroffene und Angehörige, dienstags 19.30 Uhr, Lensahn, Gemeindehaus hinter der Kirche, Volker Balschus, Tel. 0152-08480730

Beauftragte für Menschen mit Behinderungen des Amtes Lensahn, Frau Edda Rahlf, E-Mail: behindertenbeauftragte@lensahn.de

Sprechstunde für Menschen mit Behinderungen jeden letzten Donnerstag im Monat in der Zeit von 16:00 bis 17:30 Uhr im Rathaus Lensahn, Eutiner Straße 2. Voranmeldung nicht notwendig.

Wichtige Notdienst-Telefonnummern

Notruf Polizei ..... 110

Notruf Feuerwehr/Rettungsdienst ..... 112

ärztlicher Bereitschaftsdienst ..... 116 117

Gift-Notruf (erste Hilfe) ..... 030 - 19240



## Onkologische Selbsthilfe- und Bewegungsgruppe

**Lensahn (aw).** Wir starten am 02.04.2026 mit einer Selbsthilfe- und Bewegungsgruppe für Menschen, die an Krebs erkrankt sind oder waren. In der Gemeinschaft wächst Stärke. Geteilte Gedanken werden leichter,

geteilte Gefühle verlieren ihre Schwere. Die Kraft kann zurückkehren, Schritt für Schritt. Wenn du dich angesprochen fühlst, bist Du herzlich willkommen. Wir arbeiten eng mit dem Eutiner Brustzentrum und dem Krebs-

hilfverein zusammen. Onkologische Selbsthilfegruppe: jeden 1. Donnerstag im Monat von 17.00 - 18.00 Uhr im Gemeindehaus (hinter der Kirche) der ev. Kirchengemeinde Lensahn  
Bewegungsgruppe: Jeden Don-

nerstag von 18.15 - 19.00 Uhr. Bitte melde dich vorher unbedingt unter folgender Nummer an: 01781424101. Wir freuen uns über deinen Anruf! Elke und Sandra, Start: 2. April 2026 von 17 bis 19 Uhr

### Traueranzeigen

*...ich hab` das Leben überwunden, bin befreit von Schmerz und Pein,  
denkt oft an mich in stillen Stunden und lasst mich immer bei euch sein.*

*In Liebe und Dankbarkeit nehmen wir Abschied von unserer Mutter,  
Schwiegermutter, Oma und Uroma*

## Irene Bünjer

\* 10. Mai 1937 † 14. März 2026



Wir werden Dich vermissen  
Heidi und Dieter  
Eick  
Britta und Sven  
Enkel und Urenkel

Die Urnentrauerfeier mit anschließender Beisetzung findet am Freitag, den 27. März 2026, um 13.30 Uhr in der Trauerhalle von Bestattungen Liebe, Plöner Str. 18, in 24321 Lütjenburg statt.

Nach der Beisetzung bitten wir zu einem Beisammensein in den Bismarckturm.

*„Das schönste Denkmal,  
das ein Mensch bekommen kann,  
steht in den Herzen seiner Mitmenschen.“*

*Albert Schweitzer*

Wir nehmen Abschied von meiner lieben Frau, meiner lieben Mutter, Schwester und Tante

## Lisa Giese

\* 23. Juli 1939 † 12. März 2026

die nach langer, mit großer Geduld ertragener Krankheit friedlich eingeschlafen ist.



In Liebe, Trauer und Dankbarkeit

**Dein Günter  
Andreas und Rebecca  
Jutta  
Steffi mit Familie**

24321 Emkendorf

Die Trauerfeier findet am Montag, dem 23. März 2026 um 13.00 Uhr in der St. Johannes-Kirche zu Giekau statt.

Die Urnenbeisetzung erfolgt zu einem späteren Zeitpunkt im engsten Familienkreis.

Im Anschluss an die Trauerfeier bitten wir zum Kaffee in den Giekauer Kroog.

## Ökumenischer Kreuzweg am Karfreitag

**Plön (mv).** Die Evang. – Luth. Friedenskirchengemeinde Plön und die Katholische Gemeinde St. Antonius in Plön (Pfarrei St. Vicelin) feiern bereits zum vierten Mal ökumenisch das Leiden und Sterben Jesu Christi am Karfreitag, 03. April 2026. Der ökumenische Kreuzweg der Schöpfung (Stationen-Gottesdienst) beginnt um 11 Uhr in der St. Antonius-Kirche (Brückenstraße 15). Danach ziehen die Teilnehmenden gemeinsam über die Johanniskirche (Hamburger Str.) in die Nikolaikirche (Markt 25), wo auch der Abschluss gefeiert wird. Die Wegstrecke ist ungefähr 2 km lang und barrierearm. Der Leidensweg Jesu wird mit der Aktualität der Gegenwart in Verbindung gebracht. Auf Ihre Teilnahme freuen sich Pastorin Janina Lubeck und Pastoralreferent Michael Veldboer.

## Trauercafé im März in Lensahn

**Lensahn (aw).** Am Freitag, 27. März 2026 um 16.00 Uhr findet wieder das Treffen im Trauercafé statt, Ort: Gemeindehaus Lensahn (hinter der Kirche), Obergeschoss. Das Trauercafé ist ein Angebot für alle, die einen erwachsenen Angehörigen oder eine Freundin, einen Freund verloren haben. In der Trauer nicht allein bleiben, ein offenes Ohr finden, Gefühlen Raum geben können und Menschen treffen, die auf einem ähnlichen Weg sind. Nicht alleine sitzen bei Kaffee und Kuchen, sondern reden und zuhören, Kontakte knüpfen und Informationen austauschen, das soll hier möglich sein. Eine Anmeldung ist bei Pastor Reimann, Ev.-Luth. Kirchengemeinde Lensahn, möglich (Tel. 04363-7924423), jedoch keine Voraussetzung für die Teilnahme.

## Ab 01.04.2026 „Komfortzuschlag“ bei Anruf- Linien-Fahrten im Kreis Plön

**Kreis Plön (jk).** Seit der Einführung von ALFA (Anruf-Linien-Fahrten) im Jahr 2018 spielt diese flexible Bedienform im ÖPNV des Kreises Plön eine wichtige Rolle. ALFA ergänzt den regulären Linienverkehr an den Orten, die zuvor an Tagesrandlagen beziehungsweise an Wochenenden keine Busanbindung hatten. Fahrtwünsche müssen telefonisch mindestens 60 Minuten vor Fahrtbeginn zur gewünschten Haltestelle bestellt werden. Die Fahrten werden dann per Taxi durchgeführt. Im ALFA-Verkehr gelten, wie auf allen Buslinien der VKP, alle regulären Fahrkarten des Schleswig-Holstein-Tarifs (zum Beispiel Wochen- und Monatskarten) sowie das Deutschlandticket. Ab dem 1. April 2026 wird nunmehr auf allen Anruflinienfahrten ein Komfortzuschlag – der sogenannte „ALFA Euro“ – in Höhe von 1,00 € pro Person bzw. pro Hund und Fahrt erho-

ben. Der Zuschlag gilt auch in Verbindung mit Zeitkarten sowie für schwerbehinderte Menschen gemäß § 1.4.1 der Tarifbestimmungen des SH-Tarifs, deren Begleitperson und gegebenenfalls einen Hund.

Der Kreis Plön ist von dem positiven Beitrag, den der ALFA-Bedarfsverkehr im Kreisgebiet für den ÖPNV leistet, überzeugt. Der Kreistag des Kreises Plön hat die Einführung des „ALFA Euro“ vor dem Hintergrund der angespannten Haushaltslage beschlossen.

Insbesondere der Umstand, dass das Land die den Kreisen gezahlten ÖPNV-Mittel eingefroren und nicht an die allgemeinen Kostensteigerungen anpasst, hat den finanziellen Handlungsspielraum auch des Kreises Plön weiter eingeschränkt, so dass diese Maßnahme als notwendig und auch für die Bürgerinnen und Bürger vertretbar erachtet wird.

### DANKE

für die tröstenden Worte, die vielen Zuwendungen und die schönen Blumengrüße zum Abschied unserer lieben Mutter

## Hanne Ehlers

† 22. Februar 2026

Besonders danken möchten wir den Menschen, die sie in den letzten Jahren so liebevoll begleitet haben und uns eine große Hilfe waren.

**Jürgen und Imme  
Dörte und Stefan**

## Christel Koch

† 24. Februar 2026

Wir bedanken uns bei allen, die sich in stiller Trauer mit uns verbunden fühlten und ihre Anteilnahme auf vielfältiger Weise zum Ausdruck brachten.

Unser Dank gilt auch Herrn Wellmer und Bestattungen Liebe für die würdevolle Ausführung der Trauerfeier.

Im Namen der Familie  
**Angelika Pschorn  
Cornelia Häuser**

In Liebe und Dankbarkeit nehmen wir Abschied  
von meinem lieben Mann, Vater und Opa

## Baldur Werner

\* 15. Juli 1939 † 12. März 2026

**Deine Karin  
Michael und Cynthia  
Frank und Claudia  
Martin und Petra  
Jeremias und Nina  
und alle Verwandten**

Die Urnenbeisetzung findet im engsten Familienkreis statt.

Unfassbar traurig nehmen wir Abschied  
von unserem langjährigen Mitarbeiter

## Michael Götttsch

\* 25.09.1969 † 09.03.2026

Über 25 Jahre hat Micha unser Unternehmen mit seiner Zuverlässigkeit und fachlichen Kompetenz geprägt. Wir verlieren nicht nur einen Mitarbeiter, sondern auch einen Menschen, der einen festen Platz in unserer Mitte hatte.

Unser Mitgefühl gilt seiner Familie.  
Er wird uns in dankbarer Erinnerung bleiben

**Autohaus Doose Lütjenburg  
Geschäftsleitung & Mitarbeiter**

Uneigennützig, immer tätig,  
oft selbst nicht an sich denkend,  
war er immer für alle da.

Nach 65 Jahren müssen wir uns von meinem lieben Mann  
und unserem guten Vater verabschieden

Schuhmachermeister

## Reinhold Klüver

\*1. April 1938 †2. März 2026



In Liebe und großer Dankbarkeit  
**Deine Lilo  
Klaus und Susanne**

Die Trauerfeier mit anschließender Urnenbeisetzung findet  
am Freitag, dem 27. März 2026 um 11.00 Uhr  
in der Kirche zu 24321 Giekau statt.

Traueranschrift: M. Busch Bestattungen,  
Lütjenburger Straße 8, 24306 Plön, Reinhold Klüver

# Nahverkehr: Änderungen im Schleswig-Holstein-Tarif

**Kreis Plön/Ostholstein (t).** Zum 1. April werden die Fahrkartenpreise bei NAH.SH, dem Nahverkehr in Schleswig-Holstein, angepasst. Die Preise für die Nutzung von Bussen und Bahnen des landesweit gültigen Schleswig-Holstein-

Tarifs werden um durchschnittlich 4,66 Prozent angehoben. Die Preisanpassung wurde von Verkehrsunternehmen und Aufgabenträgern beschlossen. Sie ist erforderlich, um allgemeine Kostensteigerungen auszugleichen und

das Angebot im Nahverkehr zu sichern. Die Preisanhebung sichert das bestehende Fahrplanangebot und leistet einen Beitrag zu den notwendigen Investitionen. Beim Deutschlandticket, dessen Preis im Januar angepasst wurde,

gibt es keine Änderungen. Deshalb sind die meisten Fahrgäste nicht betroffen. Rund 70 Prozent der Fahrten im SH-Tarif werden mit einem Deutschlandticket, einem vergünstigten Deutschland-Jobticket oder dem Deutschland-Schulticket unternommen.

Alle Informationen zum Nahverkehr in Schleswig-Holstein sowie zum Deutschlandticket gibt es auf [www.nah.sh](http://www.nah.sh).

## Traueranzeigen

Wir sind sehr traurig, aber auch dankbar, dass unsere liebe Mutter, Schwiegermutter, unsere Oma, Uroma und Ur-Uroma

### Marianne Lau

\* 11. August 1930 † 15. März 2026

friedlich und sanft in ihrem 96. Lebensjahr einschlafen durfte.



In liebevoller Erinnerung

**Hans-Jürgen und Lore**

**Manfred und Jutta**

**Heiko und Martina**

**Beate und Gerhard**

**Marina und Volker**

**Deine Enkel, Urenkel, Ur-Urenkel  
und alle Angehörigen**

Die Trauerfeier mit anschließender Beisetzung findet am Donnerstag, dem 26. März 2026 um 13.30 Uhr in der Trauerhalle von Bestattungen Liebe, Plöner Str. 18, in 24321 Lütjenburg statt.

Traueranschrift: Heiko und Martina Lau, Alte Dorfstr. 7, 24321 Behrendorf



*Eigentlich war alles selbstverständlich.  
Das wir miteinander sprachen, gemeinsam nachdachten,  
zusammen lachten, weinten, stritten.  
Eigentlich war alles selbstverständlich.  
Nur das Ende nicht.*

Ein schöner gemeinsamer Lebensweg ging zu Ende.

### Eckard Hoffmann

\* 27. Februar 1939 † 14. März 2026

In stiller Trauer

**Deine Edelgard**

**Luca** 

24321 Kembs

Die Urnentrauerfeier mit anschließender Beisetzung auf dem Lütjenburger Friedhof findet am Mittwoch, dem 1. April 2026 um 13.30 Uhr in der St. Michaelis-Kirche zu Lütjenburg statt.

Bitte keine Kranz- und Blumenspenden.

Im Anschluss bitte ich zu einem Beisammensein in die Lüttje Burg.

## Seniorenfrühstück

**Wangels (bs).** Am Montag, den 30.03.2026 um 09.00 Uhr findet im Sportlerheim in Hansühn wieder ein Seniorenfrühstück statt. Vom Ausflug zur Gärtnerei Buchwald am 9.03.2026 erwarten wir einige Rückmeldungen. Wir freuen uns auf ein gemütliches Beisammensein und hoffen auf rege Beteiligung. Neue Gesichter, gerne auch aus den umliegenden Dörfern und Höfen der Gemeinde Wangels, sind herzlich willkommen. Senioren, die kurzfristig Probleme mit ihrer Fahrgelegenheit haben, wenden sich bitte an Egbert Paustian (Tel. 04382/610). Es wird versucht, einen Fahrdienst zu organisieren.

## Brut- und Setzzeit beginnt!

**Aus aller Welt (hfr).** Mit dem Frühlingsbeginn startet die Brut- und Setzzeit in Wald und Feld. Rehkitz, Frischling und Küken brauchen nun Ruhe. Stockente und Kaninchen starten im März, Reh und Fasan erst im Mai. Nun verwandeln sich Wald, Feld und Flur in eine große Kinderstube. Wildtierkinder setzen auf Tarnung und Täuschung, um in der Natur zu überleben. Daher bittet der Deutsche Jagdverband (DJV) Spaziergänger und Hundebesitzer jetzt um besondere Rücksicht. Auch, wenn sie hilflos aussehen: Einsame Wildtierkinder zu berühren oder gar mitzunehmen ist falsch verstandene Tierliebe. Die Elterntiere wachen über ihren gut getarnten, nahezu geruchlosen Nachwuchs aus sicherer Entfernung. So locken sie keine Fressfeinde an. Naturbesucher sollten gesunde Jungtiere auf keinen Fall berühren: Menschlicher Geruch an Kitz und Küken kann dazu führen, dass Elterntiere den Nachwuchs verstoßen.

Familie absichern, Gutes tun:

## So gestalten Sie Ihr Testament richtig

**Kreis Plön (t).** Immer mehr Menschen möchten mit ihrem Testament nicht nur ihre Familie absichern, sondern auch Gutes tun. Fast die Hälfte der Deutschen (46 Prozent) kann sich laut einer forsa-Umfrage vorstellen, gemeinnützige Organisationen im Nachlass zu bedenken. Doch wie lässt sich das gut regeln – ohne dass Streit in der Familie entsteht?



**Offene Gespräche mit künftigen Erben sichern den Familienfrieden.**

Foto: [shapecharge/gettyimages.com/SOS-Kinderdörfer weltweit/akz-o](https://www.gettyimages.com/SOS-Kinderdörfer-weltweit/akz-o)

Nora Dieckmann, Justiziarin bei den SOS-Kinderdörfern weltweit, gibt praktische Tipps für die Nachlassgestaltung. „Erbstreit entsteht oft durch Überraschungen oder unklare Formulierungen. Wer seine Entscheidungen offen kommuniziert, beugt Konflikten frühzeitig vor“, erklärt sie.

### 1. Frühzeitig sprechen

Reden Sie rechtzeitig über Ihre Pläne. Ob Sie nur Ihre Angehörigen absichern oder zusätzlich Gutes tun möchten: Offene Gespräche erhöhen das Verständnis und die Akzeptanz bei den Erben.

### 2. Klar und rechtssicher formulieren

Ein Testament sollte vollständig handschriftlich, eindeutig formuliert und mit Ort, Datum sowie Unterschrift versehen sein. Bei komplexen Nachlässen – zum Beispiel mit Immobilien oder Unternehmen – ist ein notarielles Testament empfehlenswert.

### 3. Pflichtteile bedenken

Pflichtteilsberechtigte Personen wie Kinder oder Ehepartner\*innen haben Pflichtteilsansprüche, wenn sie nicht im Testament bedacht werden. Wer sie im Testament berücksichtigt, mindert allerdings Konfliktpotenzial. Zuwendungen zu Lebzeiten sind nur dann auf den Pflichtteil anzurechnen, wenn dies vor oder spätestens bei der Zuwendung entsprechend bestimmt wurde.

### 4. Gemeinnützige Organisationen einbeziehen

Möchten Sie Institutionen im Testament bedenken, hilft das offene Gespräch mit der Familie. „Wenn Angehörige das Motiv verstehen, steigt die Akzeptanz und der Familienfrieden bleibt gewahrt“, so Dieckmann.

### 5. Mediation nutzen, wenn es knirscht

Bereits bestehende Konflikte lassen sich oft durch eine neutrale Vermittlung lösen. Mediation macht Erwartungen sichtbar und hilft, Lösungen zu finden, bevor Fronten verhärten.

**Fazit:** Wer frühzeitig spricht, klar formuliert und sein Testament regelmäßig aktualisiert, schützt

das Wichtigste: den Familienfrieden – und kann gleichzeitig etwas Gutes tun.

## Traueranzeigen

Mit Trauer haben wir die Nachricht vom Tode unseres früheren Gemeindevertreters

### Jonas Grell

aufgenommen.

Der Verstorbene war von April 2003 bis Mai 2008 Mitglied der Gemeindevertretung Giekau.

Er hat sich immer für die Belange der Gemeinde Giekau und für das Wohl der Bürgerinnen und Bürger eingesetzt.

Wir werden sein Andenken in Ehren halten.

Unser Mitgefühl gilt seiner Familie.

**Gemeinde Giekau**  
**Manfred Koch**  
Bürgermeister

## Nachruf

Der Sparclub "Volles Fach" Engelau von 1977 trauert um seinen 1. Vorsitzenden und langjähriges Mitglied.

### Jonas Grell

\* 16.05.1946 † 10.03.2026

In dankbarer Erinnerung würdigen wir sein persönliches Engagement. Unser Mitgefühl gilt seiner Familie.

Der Vorstand

## Veronika Friedrichsen



### Herzlichen Dank

möchten wir allen sagen, die sich in stiller Trauer um unsere Mutter mit uns verbunden fühlten und ihre Anteilnahme auf vielfältige und liebevolle Weise zum Ausdruck brachten.

**Tanja Stoll geb. Friedrichsen**  
**Nina Friedrichsen**  
**Lena Friedrichsen**  
und **Martin Friedrichsen**

Sechendorf, im März 2026

# Osterferien für die Berufswahl nutzen

21. März 2026

**Lübeck (on).** Die Osterferien sind eine gute Gelegenheit, sich mit der Berufs- und Studienwahl zu beschäftigen. Wer 2026 die Schule verlässt, sollte sich jetzt bewerben. Die Berufsberatung hilft dabei, einen Ausbildungsplatz oder ein duales Studium zu finden. Zwischen Lübeck und Ostholstein sind bereits über 1.700 Ausbildungsstellen gemeldet. Mit „AUSBILDUNG 2 GO“ kannst du ohne Termin in die offene Sprechzeit der Agentur für Arbeit Lübeck kommen (Hans-Böckler-Str. 1, Zimmer 186). In den Osterferien ist dies am 26.03., 07.04. und 09.04.2026 möglich sowie anschließend montags, dienstags und donnerstags von 08.00 bis 12.30 Uhr. Wenn du den Klassenbesuch im Berufsinformations-

zentrum verpasst hast, kannst du das BiZ über die BiZ-Rallye selbst erkunden. Die Stationen zu Berufen, Ausbildungsplätzen, Praktika sowie Bewerbungen zeigen dir, wo du stehst und wie es weitergeht. Mit einer VR-Brille kannst du zudem virtuell in über 150 Ausbildungsberufe hineinschnuppern. Wer sich lieber ungestört informieren möchte, kann sich am Eingang ein Schlüsselband nehmen; das BiZ-Team spricht dich dann nicht aktiv an. Natürlich kannst du die Rallye auch auf diese Weise allein durchführen. Am 01.04.2026 um 09.30 Uhr lädt das BiZ Lübeck außerdem Schülerinnen und Schüler ab der 9. Klasse ein, die Arbeitsagentur als Arbeitgeberin kennenzulernen. Bei einer Rallye erhältst du



Foto: hfr

Einblicke hinter die Kulissen und lernst typische Tätigkeiten wie die Arbeitsvermittlung oder Berufs-

beratung kennen. Eine Anmeldung ist erforderlich unter: <https://eveeno.com/rallye-ba-luebeck>.

## Krankenstand in der Region gestiegen

### Beschäftigte in der Region im Durchschnitt an 23 Tagen krankgeschrieben

**Kreis Plön/Ostholstein.** Der Krankenstand in Region Ost-

holstein und Plön ist 2025 im Vergleich zum Vorjahr angestie-

gen. DAK-versicherte Beschäftigte waren durchschnittlich an 23 Kalendertagen krankgeschrieben. Die meisten Fehltag gingen auf das Konto von psychischen Erkrankungen. Weitere wichtige Ursachen waren Muskel-Skelett-Probleme auf Rang zwei und Atemwegsinfekte auf Rang drei. Das zeigt eine neue Analyse der DAK-Gesundheit. Die Krankenkasse hat alle Krankschreibungen ihrer Versicherten in der Region vom Berliner IGES Institut auswerten lassen.

Erkrankungen. Sie verursachten 533 Fehltag je 100 erwerbstätig Versicherte (Vorjahr: 428 Fehltag). Auf Platz zwei kamen Muskel-Skelett-Erkrankungen mit 400 Tagen je 100 Erwerbstätigen (Vorjahr: 347 Tage). Es folgten Atemwegserkrankungen mit 397 Tagen je 100 Versicherte (Vorjahr: 384 Tage).

Die Fehlzeiten in Region Ostholstein/Plön bewegen sich über dem Niveau der Fehlzeiten auf Landesebene (20 Tage). Mit Blick auf den Krankenstand sieht die DAK-Gesundheit im betrieblichen Gesundheitsmanagement große Chancen. Es könne die Basis dafür schaffen, dass Mitarbeitende gesund, motiviert und leistungsfähig arbeiten können – „somit ist es zugleich eine Investition in die Zukunftsfähigkeit des Unternehmens“, sagt Nils Junker. „Wir unterstützen Arbeitgeber dabei, arbeitsbedingte Belastungen passgenau zu verringern und ein nachhaltiges Gesundheitsmanagement aufzubauen“ so Junker.

„Der Krankenstand hat sich mit 6,3 Prozent auf einem hohen Niveau eingependelt“, kommentiert Nils Junker, DAK-Chef in Lübeck. „Deswegen ist es richtig und notwendig, eine fundierte Ursachenforschung voranzutreiben.“ Ein Krankenstand von 6,3 Prozent bedeutet, dass an jedem Kalendertag im Durchschnitt 63 von 1.000 Beschäftigten krankgeschrieben waren. Ursache Nummer eins für Krankschreibungen waren 2025 psychische

## Stellenmarkt

### Zeit für Neues?

Wir suchen:

## Lager- mitarbeiter

(\*gn)

auch Quereinsteiger

## Mitarbeiter im Vertrieb

für den Innendienst  
(\*gn)

## RICHTER

BAUSTOFFE

Mehr Infos zum Job hier



Vertrieb



Lager

► Standort Behl  
24329 Grebin, Grotenhof 4  
Tel.: 04522 / 50269-0  
[richterbaustoffe.de](http://richterbaustoffe.de)

### Job-Ahoi!

Buchhalter (m/w/d) auf 603,-€-Basis oder Midijob gesucht. Du liebst Zahlen genauso sehr wie das Meer? Nordlicht-Yachting GmbH Heiligenhafen sucht zum 01.08.2026 eine zuverlässige Unterstützung in der Buchhaltung. Du hast Wassersport im Blut: Egal ob Segeln, Motorbootfahren, SUP oder Wellenreiten. Sicherer Umgang mit gängigen Buchhaltungsprogrammen (z.B. DATEV) und MS Office. Tel.: 04362/503581

### Wir suchen:

**Minijobber,  
Teilzeit- oder Vollzeitkräfte**  
(Reinigungskraft, Köche & Servicekräfte)

Bewerbungen bitte an  
[a.thomsen@hotel-luettjeburg.de](mailto:a.thomsen@hotel-luettjeburg.de)

**LÜTTJEBURG**  
HOTEL & RESTAURANT

Markt 20 • 24321 Lütjenburg  
Tel. 0 43 81 - 40 50  
[Info@hotel-luettjeburg.de](mailto:Info@hotel-luettjeburg.de)

*Tradition trifft Lebensfreude*

## suche. finde. Job.

[www.localjob.de](http://www.localjob.de)





Werde ein Teil  
unseres Teams!

Zur Unterstützung suchen wir zu sofort

eine\*n Mitarbeiter\*in zur **Qualitätskontrolle**  
auf Minijobbasis als Saisonkraft! Das Aufgabengebiet umfasst die  
Qualitätskontrolle der gereinigten Ferienwohnungen/Häuser.  
Ein Führerschein der Klasse B ist erforderlich.

- Wir bieten dir:
- eine Bezahlung über dem gesetzlichen Mindestlohn
  - überdurchschnittliche Urlaubstage
  - betriebliche Altersvorsorge
  - einen PKW während der Arbeitszeit

Wir freuen uns über Deine Bewerbung per Mail, Post, telefonisch oder auch persönlich!



Vermittlungsbüro Wandelt ■ Seestraße 25 ■ 23747 Dahme ■ Tel.: 04364 - 4710680

# Maler sucht Arbeit

D. Krüger  
Mobil 0163 / 826 826 4

Ostseeklinik  Grömitz

Gesundheit direkt am Meer!  
Ein perfekter Platz zum Arbeiten!

Die Ostseeklinik Grömitz, Vorsorge- und Rehabilitationsklinik für Mutter/  
Vater und Kind sucht zum nächstmöglichen Zeitpunkt eine/n

**Koch/Köchin** (m/w/d in Vollzeit)

**Diätkoch/Diätköchin** (m/w/d in Vollzeit)

Wir bieten eine langfristige Perspektive, geregelten Urlaub & Freizeit und  
angenehme Arbeitszeiten in einem engagierten Team sowie ein sehr  
angenehmes Arbeitsklima!

Bitte senden Sie Ihre Bewerbung:  
Ostseeklinik Grömitz, Blankwasserweg 65, 23743 Grömitz  
oder bewerbung@ostseeklinik-groemitz.de

## VERTEILER GESUCHT!

**Bist Du dabei ?**  
Wir suchen Zusteller für den Bereich:

- Lütjenburg • Engelau • Darry • Blekendorf
- Lensahn • Manhagen • Koselau
- Wangels • Wasbuck • Klein Wessek
- Kröss • Gremersdorf • Heringsdorf

Bewirb  
Dich jetzt!



Weitere Infos und  
Bewerbungsformular  
unter:

telefonisch unter  
0 43 61 / 620 11-10



[www.zeitungenvertellen.de](http://www.zeitungenvertellen.de)



Bieten Ausbildungsplatz zum

**Maler und Lackierer** (m/w/d)

*komm zu uns ins Malerhandwerk!*

**Zum Ausbildungsstart am 01. September 2026**

suchen wir dich als Auszubildenden für das Maler- und  
Lackiererhandwerk.

Du hast handwerkliches Geschick und Freude an der Arbeit,  
bist teamfähig, pünktlich, hast gute Umgangsformen und  
zeigst Lernbereitschaft? Dann starte ins bunte Arbeitsleben!

Haben wir dein Interesse geweckt? Wir freuen uns auf deine  
Bewerbung per Post, Mail oder persönlich.

Im Schulpraktikum oder während der Ferien kannst du bei  
uns reinschnuppern. (Es besteht die Möglichkeit einer Prakti-  
kumsprämie)

**Wir freuen uns auf dich!**

Telefon 043 42 / 800 905 • [info@maler-farbecht.de](mailto:info@maler-farbecht.de)



Zur Verstärkung unseres Teams  
suchen wir ab sofort **in Vollzeit**  
einen

**Malergesellen** (m/w/d)

**Deine Aufgaben:**

Innen- und Außenanstriche, Tapezier-, Spachtel-  
und Putzarbeiten, Lackierarbeiten an Türen und Fenstern,  
Bodenbelagsarbeiten

**Das bringst du mit:**

Abgeschlossene Ausbildung als Maler und Lackierer,  
selbständige und sorgfältige Arbeitsweise, Teamfähigkeit  
und Zuverlässigkeit, Führerschein Klasse B

**Wir bieten:**

Unbefristete Festanstellung, angenehmes Arbeitsklima  
in einem familiären Team, moderne Arbeitsmittel,  
abwechslungsreiche Projekte, Tariflohn

**Interesse?**

Dann freuen wir uns auf deine Bewerbung  
**per Telefon, E-Mail oder persönlich.**

Telefon 0 43 42 / 800 905 • [info@maler-farbecht.de](mailto:info@maler-farbecht.de)

## CODAN SUCHT SIE!



Zum nächstmöglichen Zeitpunkt suchen wir im Bereich Customer  
Service einen

**Sales Specialist (m/w/d) für  
Medizinprodukte / Vertriebspezialist**

Für die detaillierte Stellenbeschreibung besuchen Sie bitte unsere  
Homepage unter [www.codancompanies.com](http://www.codancompanies.com)

Wenn wir mit unserer Stellenausschreibung Ihr Interesse geweckt  
haben, senden Sie uns Ihre Bewerbung bitte per E-Mail zu.  
E-Mail: [personal@codan.de](mailto:personal@codan.de)



**BEWERBEN SIE SICH JETZT!**

CODAN pvb Medical GmbH  
Stig Husted-Andersen Straße 11 · 23738 Lensahn  
Tel. 0 43 63 · 51 11  
[www.codancompanies.com](http://www.codancompanies.com)

[www.localjob.de](http://www.localjob.de) [www.localjob.de](http://www.localjob.de)



# Autofrühling

## Spritpreis-Rallye: Mit diesen 8 Tipps senken Sie den Verbrauch um bis zu 20 Prozent

**Aus aller Welt (hfr).** Aktuell steigen die Spritpreise in immer neue Höhen und erreichen an vielen Tankstellen mehr als 2 Euro pro Liter. Ob für den täglichen Arbeitsweg oder die Fahrt in den Urlaub: Die steigenden Kraftstoffkosten belasten das Haushaltsbudget vieler Autofahrer. Doch effizientes Fahren ist kein Hexenwerk. „Vielen Autofahrern ist gar nicht bewusst, wie viel Sparpotenzial in ihrem Fahrzeug und ihrem eigenen Fahrstil steckt“, erklärt Christopher Lang, Kfz-Experte bei ATU. „Mit den folgenden acht Tipps lässt sich der Verbrauch um bis zu 20 Prozent reduzieren.“

### 1. Tempo drosseln

Der größte Einflussfaktor auf den Kraftstoffverbrauch ist das Tempo. Da der Luftwiderstand mit steigender Geschwindigkeit stark zunimmt, können Fahrer signifikant sparen, indem sie ihre Fahrweise anpassen. Ein deutliches Beispiel: Wer auf der Autobahn statt 140 km/h hauptsächlich 120 km/h fährt, kann je nach Fahrzeugtyp bis zu zehn Prozent Kraftstoff einsparen.

### 2. Dachträger abbauen

Auf dem Dach montierte Transporthilfen wie Ski-, Gepäck- oder Fahrradträger verstärken den Luftwiderstand eines Fahrzeugs erheblich und erhöhen zudem das

Gesamtgewicht. Mit zwei Rädern auf dem Dach verbrennt der Motor bis zu 40 Prozent mehr Kraftstoff – deutlich sparsamer ist dagegen der Transport auf einem Heckträger: plus 18 Prozent. Aber auch ohne Fahrräder erhöht der Dachträger den Verbrauch um rund fünf Prozent. Christopher Lang: „Daher ist es ratsam, einen nicht benötigten Gepäckträger stets zu entfernen.“

### 3. Reifendruck checken

Ein zu niedriger Reifendruck erhöht den Rollwiderstand und damit den Verbrauch massiv. „Bereits 0,5 Bar zu wenig können den Kraftstoffverbrauch um rund 5 Prozent steigern“, sagt Experte Lang. „Deshalb lohnt es sich, den Luftdruck der Pneu regelmäßig zu überprüfen.“ Die empfohlenen Werte finden sich in der Bedienungsanleitung, im Tankdeckel oder am Holm der Fahrzeugtür.

### 4. Elektrische Verbraucher gezielt einsetzen

Elektrische Verbraucher wie Sitzheizungen, Scheibenheizung, Beleuchtung und Klimaanlage erhöhen zwar den Komfort, benötigen aber ebenfalls Sprit. Christopher Lang rät: „Im Sommer lässt sich die Klimaanlage entlasten, indem man vor der Abfahrt das Fahrzeug gründlich durchlüftet, damit warme Luft aus dem Fahrzeug entweichen kann und weni-

ger Kühlleistung benötigt wird.“ Andere elektrische Verbraucher, wie zum Beispiel Scheiben- oder Sitzheizung sollten nur bei Bedarf genutzt werden, um sie danach direkt wieder auszuschalten. So kann man den Energieverbrauch wirksam senken, ohne auf Komfort zu verzichten.

### 5. Energiesparreifen nutzen

Der Rollwiderstand der Reifen hat einen erheblichen Einfluss auf den Kraftstoffverbrauch. Durch die Wahl optimierter Reifen mit sehr geringem Rollwiderstand lassen sich bis zu 0,5 Liter Kraftstoff pro 100 Kilometer einsparen. Ein auf den ersten Blick teurerer Reifen kann sich somit über seine gesamte Nutzungsdauer durch die Kraftstoffersparnis mehr als amortisieren.

### 6. Kurzstrecken vermeiden oder bündeln

Es rechnet sich nicht, für kurze Wege zur Post, Drogerie oder zum Bäcker das Auto zu nutzen, denn so lange der Motor noch kalt ist, verbrennt er mit Abstand am meisten Kraftstoff. „Auf den ersten ein bis zwei Kilometern kann der Verbrauch umgerechnet schnell auf bis zu 30 Liter pro 100 Kilometer ansteigen“, betont Lang. „Daher empfiehlt es sich, Kurzstrecken zusammenzulegen oder den Wagen auch mal stehen zu lassen und das Fahrrad oder den ÖPNV zu nutzen.“

### 7. Vorausschauend fahren

Den höchsten Spritverbrauch hat ein Auto beim Anfahren und Be-

schleunigen – hier hilft es, möglichst vorausschauend zu fahren und früh in den nächsthöheren Gang zu schalten. Zudem ist es ratsam, den Motor bei Pausen von 30 Sekunden oder länger abzustellen – etwa vor einer roten Ampel oder im Stau. Fahrzeuge mit Start-Stopp-Automatik regeln dies eigenständig.

### 8. Wartung ist das A und O

Ein schlecht gewarteter Motor arbeitet ineffizient. Verschmutzte Luftfilter oder alte Zündkerzen können den Verbrauch schleichend in die Höhe treiben. „Regelmäßige Inspektionen und frisches Motoröl reduzieren die Reibung und sorgen dafür, dass die Technik im optimalen Wirkungsbereich arbeitet“, so Christopher Lang. „Gleichzeitig lassen sich so durch frühzeitiges Erkennen von Schäden teure Folgekosten vermeiden.“

**Fazit:** Angesichts eines Literpreises von zwei Euro macht sich jeder zusätzliche Liter Benzin oder Diesel direkt bei den Kosten bemerkbar. Bereits geringe Verbrauchsabweichungen können über das Jahr hinweg Mehr- oder Minderkosten von mehreren hundert Euro verursachen. Die größten Einflussfaktoren auf den Verbrauch sind die Geschwindigkeit, die Fahrweise und der Luftwiderstand. Durch die Kombination verschiedener Maßnahmen lässt sich die persönliche Tankrechnung spürbar reduzieren, auch wenn der Marktpreis nicht beeinflussbar ist.

**Autohaus Heinrich Berg** Jetzt Frühjahrscheck buchen! Online Termin vereinbaren.

**FÜR NUR 29,90€ SICHER IN DIE SAISON**

**SKODA** Nutzfahrzeuge Service Audi Service

## Automarkt

**!Ankauf aller PKW,** Geländewg., Busse, Toyota, Skoda, Volvo, VW, Pick Up am WE 0 45 21-848 98 77

**4 Sommerreifen** neu 185/65R 15 für 200 € zu verkaufen. Tel.: 04363-905399

**VW up! Club Sondermodell,** Pure White, 1. Hand, Scheckh. gepflegt. EZ 09/2015, 119.000 km, Benzin, 60 PS, 5-Türer, TÜV NEU b. Verkauf, Klima, Navi, Freispr., Sitzhgz., Bluetooth, Nebels., Sommer- & Winterreifen auf Alufelgen. Ideal für Fahranfänger! Preis: 6.590 € VB. Standort: Malkwitz. Tel.: 0170-4650953

**Gesucht gefunden!** Mit einer Anzeige im Kurier kein Problem!

**!Ankauf aller KFZ,** Van, Busse, Geländewagen, LKW, alle Japaner, z.B. Toyota, Audi, Skoda, VW, MB, BMW, Opel, Fiat, Ford, Hyundai, Citroen, Renault, Seat, Volvo, Kia, gerne ohne TÜV, auch defekt, Unfall, Export, gute Preise! Mo-So - 0163-620 86 70

**Wir kaufen Wohnmobile + Wohnwagen** Tel.: 03944-36160 [www.wm-aw.de](http://www.wm-aw.de) Fa.

## Immobilien

### Verkäufe

**3 Wohnungshaus in Lütjenburg,** Mensingstraße, zentral und ruhig, Südlage, 1500 qm, Doppelcarport, 2. Bauplatz, gute Isolierung zu verkaufen. W. Kiel ☎ 04381-8328

### Mietgesuche

**3-Zi-Whg. gesucht** in Probstei oder Bereich Plöner See. Ruhiges, sympathisches älteres Paar (Lehrerin im Ruhestand und Projektkoordinator Bereich Demenz) sucht dauerhaft ruhig gelegene Whg. mit Terrasse oder Balkon. Min. 70 qm, keine Dachschrägen, bis 2. OG, KM max. 800,- € 0151-24294034

**Suche Abstell- und Werkraum** ab 10 qm in Lütjenburg und Umzu ab April 26. Strom muß, Fenster kann. Gerne auch Garage, Gartenhaus etc. auch zur Untermiete. T 015904-696982

### Vermietung

**Schöne 3 Zi.-Whg.,** 80 qm **Antoinettenhof,** Südterrasse, EBK, D.-Bad, keine Hundehaltung, ab 1.5.26, zvm., 640 KM + 70,- NK + Gas + Strom, PKW-Stellpl. Tel.: 0173-6034560

### Handwerker für

Dach-, Fassaden und Malerarbeiten führt kleine und große Arbeiten aus.  
**Tel. 0176-27 56 60 89**

## Ankäufe

**Achtung Moin Moin!**  
**Auktionshaus Holstein kauft**  
Pelze, Schallplatten, Porzellan, alte Bücher, Lederjacken, Kristalle, Bestecke, Kleider, Taschen, Tischwäsche, Wanduhren, Schreib/Nähmaschinen, Zaßgold und Schmuck aller Art!  
**Frau Thormann, ☎ 0172 1767971**

**Kaufe Flohmarktartikel,** Spielzeug, Videospiele, Schallplatten, Schmuck, Elektronik, Orden, Dachboden- / Kellerfunde 01741714384

**Kaufe Pelze jeg. Art, Porzellan und Silberbesteck**  
**F. Hein, garantiert seriöse Abwicklung**  
**Tel. 0178 - 8 48 35 14**

**Ankauf Schallplatten, Rock/Metal/ Jazz/Blues/Beat/Reggae** Tel: 0152-56095950

## Stellengesuche

**Altenpflegerin mit Herz und Erfahrung** sucht Stelle als 24 Std Senior-Betreuerin 0176 62126926

**Die aktuelle Ausgabe**  
auch im Internet.  
**WWW. der-kurier.info**

## Verkäufe

**Gebrauchte Strandkörbe** zu verkaufen Tel. 0172-4140153

## Verschiedenes

**Komplette Badezimmersanierung aus einer Hand.**  
**Tel. 0162 / 8732435**

**Dacherneuerung und -Reparatur** (z.B. Scheunen, Hallen, Stall, Carport, Garage, Terrasse) mit dem Material Trapezblech Antitropf oder Material nach Wahl **30% Rabatt Tel. 0155/67058365**

Wie läuft das eigentlich mit einer **Chiffre-Anzeige?**  
Ihre Antwort auf eine Chiffre-Anzeige **nur schriftlich** wird von uns an den Kunden weitergeleitet.  
**-Bitte nicht telefonisch-**  
Bitte geben Sie deutlich die Chiffre-Nummer an.  
**Auskünfte über den Inserenten werden von uns nicht erteilt!**  
Auskünfte und Fragen beantwortet allein der Auftraggeber, nicht wir!  
**Chiffre-Anschrift:**  
„Der Kurier“  
Am Rathsländ 3 • 23758 Oldenburg

## Verschiedenes

**DACHDECKER SUCHT ARBEIT!**  
Ihr Profi für Flach-, Pfannen- oder Blechdächer. Wir bieten Trapezblech, Ziegeloptik, Dachrinnen, Neueindeckung für Scheunen, Garagen, Carports.  
**Tel.: 0157 / 8130 77 29 oder 0152 / 1065 80 18**

**Gesucht - gefunden!**  
Mit einer Anzeige im Kurier kein Problem!

**Stop! Aufgepasst!**  
Suche Bekleidung, Handtaschen, Porzellan, Fotoapp., Römergläser, Kristall uvm.  
Seriöse Abwicklung,  
**Telefon 01 76 - 327 160 32**

**Dachdecker hat noch Termine frei**  
Alle Arbeiten rund ums Dach sowie Gaube, Flachdach, Schornstein, Dachrinne, Dämmung, Velux-Fenster, Giebel, Dachüberstand, Flickarbeiten u.v.m.  
**Tel.: 0163 / 118 09 12**

**Der Feierabendfriseur kommt zu Ihnen nach Hause!**  
Montag bis Samstag  
**Tel. 01 72 - 993 93 72**

# private Kleinanzeigen

**Anzeigenannahmestelle:**  
**Gärtnerei Langfeldt**  
Neverstorfer Straße 9  
24321 Lütjenburg



Bitte deutlich in Blockschrift schreiben! - pro Kästchen ein Buchstabe -

<b>Zeile 1-3</b>	
<b>7,- €</b>	
<b>jede weitere Zeile 1,- € mehr.</b>	
<b>8 €</b>	
<b>9 €</b>	
<b>10 €</b>	
<b>11 €</b>	

**8,-€ extra** werden berechnet für **Chiffreanzeigen** (Chiffre- u. Zustellgebühr)  
**5,-€ extra** werden berechnet für **Anzeigen mit Rand** und/oder **Anzeigen in farbiger Schrift** (rot oder blau)  
Preise einschließlich Mehrwertsteuer

Einfach den Coupon ausfüllen und an uns zurück schicken oder den Text per Mail an:  
**Der Kurier**  
**Am Rathsländ 3**  
**23758 Oldenburg**  
oder **info@der-kurier.info**  
Tel.: 04361 / 62011-0  
Fax: 04361 / 62011-44  
erteilen Sie uns eine **einmalige Einzugsermächtigung!**

Name \_\_\_\_\_  
Straße / Hausnr. \_\_\_\_\_  
PLZ/Ort \_\_\_\_\_  
Unterschrift \_\_\_\_\_

Bank \_\_\_\_\_  
IBAN DE   
BIC

**WICHTIGER HINWEIS:** Bitte geben Sie unbedingt Ihre vollständigen Kontaktdaten an, damit wir Ihre Anzeige aufnehmen können.

Die für die Erfüllung des Vertrages erforderlichen Daten werden gespeichert und nach den geltenden datenschutzrechtlichen Bestimmungen (DSGVO Art. 6) behandelt. Sie können der Nutzung Ihrer Daten jederzeit in Textform per E-Mail unter der Adresse: datenschutz@der-reporter.info widersprechen. Unsere Datenschutzbestimmungen finden Sie unter: www.der-reporter.de

## Große Pfingst-Kreuzfahrt „First Class“ nach Schweden



Neuer Zusatz-Termin wegen großer Nachfrage!

Ein genussvoller City-Trip voller Erlebnisse zum einmaligen Superpreis erwartet unsere Leser:innen mit einer 3tägigen Kreuzfahrt mit Bus und Jumbofähren nach Malmö / Schweden: Die Einschiffung von Bus und Fahrgästen erfolgt in Travemünde auf Ent-decker-Kurs Nord.

**Leistungen:** • Fahrt im erstklassigen Fernreisebus ab Oldenburg / Lütjenburg / Lensahn • „Ostsee-Kreuzfahrt“ von Travemünde nach Trelleborg mit TT-Line inklusive der Einladung zum Mittagessen an Bord mit einem schwedischen Spezialitäten-Teller • 2 x Übern. im First-Class-Hotel mit großem Schlemmer-Frühstück vom Buffet • Viel Freizeit zum Stadtbummel in Malmö / Gr. Stadtrundfahrt mit Reiseleitung gegen Aufpreis von 19,90 € vorab buchbar! • Am 3. Tag erfolgt die Rückreise zur Einschiffung in Trelleborg auf eines der großen Märchen-Fährschiffe der TT-Line zur Überfahrt nach Deutschland inklusive Abendessen an Bord

Reisetermin: • 23. - 25.05.2026 (Pfingsten)

nur  
**249,90**  
EZ + 98,- Euro

## Sonnen-Insel Bornholm

• 4 Tage Genießer-Reise zum Kennenlern-Preis • Bade-Hotel mit gr. Außenpool am Meer  
• Traumhafte „Ostsee-Kreuzfahrt“ mit dem neuen Direkt-Fährschiff via Rügen

Die weltberühmte Felsen-Insel in der Ostsee mit malerischen Fischereihäfen, traumhaften Sandstränden und den weltberühmten Rundkirchen erwartet die Leser:innen zu Hochsaison-Terminen zum sehr günstigen Komplettpreis. Residieren werden unsere Gäste in einmaliger Lage in einem zauberhaften Kiefern-Park im sehr beliebten Bade-Hotel mit großem, beheiztem Außenpool und sehr großzügigen Hotel-Zimmern mit Balkon oder Terrasse in absolut ruhiger Lage in direkter Nähe vom Meer und an einem der schönsten Sandstrände im Süden der Insel. Die deutschsprachige Hotel-Führung verwöhnt die Urlauber zudem mit skandinavischem Gaumen-Kitzel vom Frühstücks-Buffet bis zu den leckeren Abend-Menüs oder Buffets.



3. Zusatz-Termin wegen großer Nachfrage!

**Leistungen:** • Fahrt im erstklassigen Fernreisebus ab Oldenburg / Lütjenburg / Lensahn • „Ostsee-Kreuzfahrt“ mit der modernen Direkt-Fähre von der Insel Rügen nach Rönne/Bornholm und zurück via der Öresundbrücke zwischen Malmö und Kopenhagen und Vogelfluglinie • 3 x Übern. im Bade-Hotel mit reichhaltiger Halbpension • Kostenlose Benutzung von beheiztem Außenpool und Sauna im Hotel • Gr. Insel-Rundfahrt mit fachkundiger Reiseleitung zu den Höhepunkten Bornholms • Tagesausflug Insel-Hauptstadt Rönne (Aufpreis 19,90 €) • Alle Zi. mit DU/WC, TV, Telefon, Balkon oder Terrasse und kostenlosem WLAN

HP nur  
**399,90**  
EZ + 186,- Euro



Traumhafte Hotel-Anlage mit großem Pool direkt am Meer

Neuer Reisetermin: • 20. - 23.09.2026

## „2. Kurier-See-Fest“ mit gr. Spargel-Buffet „satt“ & Schlager-Party mit fröhlichem „Tanz in den Mai“ im Top-Hotel am Segeberger See



Die Oster-Geschenk-Idee!

Schlemmen & fröhlich feiern können unsere Leser:innen erstmals beim 2. Kurier-See-Fest mit großem Spargel-Schlemmer-Buffet „satt“ und leckerer Dessert-Vielfalt, gefolgt von bester Stimmung und Musik und Tanz im Top-Hotel direkt am Seeufer in Bad Segeberg mit einer großen „Schlager-Party“ zum Tanz in den Mai mit den bekanntesten Hits der Charts.

**Leistungen:** • Fahrt im erstklassigen Fernreisebus ab Oldenburg und Lütjenburg • Großes Spargel-Buffet von 19.00 bis 21.00 Uhr und anschließend • Große Schlager-Party bis 24 Uhr bei bester Stimmung und Musik & Tanz in den Mai

nur  
**69,95**



Reisetermin: • 30.04.2026

## Hamburger Traditionen: Zauberhafte Frühlings-Blüten-Tour zum Ohlsdorfer Friedhof & Genuss-Erlebnis traumhafter Isemarkt



Neuer Zusatz-Termin!

Schlemmen & genießen können unsere Leser:innen auf dem deutschlandweit einmaligen Isemarkt, Hamburgs schönstem & größtem Wochenmarkt in Eppendorf, der an mehr als 200 Ständen unter einem 600 Meter langen U-Bahn-Viadukt als geschütztes Dach frisches Obst & Gemüse, knackige Kräuter, frischen Fisch in unglaublicher Auswahl, Fleisch, duftenden Käse & köstliche Food-Trucks zu einem einmaligen Schlemmer-Paradies vereint. Anschl. genießen unsere Gäste das große warm / kalte Mittags-Spezialitäten-Buffet mit leckerer Dessert-Vielfalt, bevor unsere Leser:innen zum Höhepunkt des Tages mit fachkundiger Führung den größten Park-Friedhof der Welt in Ohlsdorf mit 350 Hektar zur einmaligen Blüte besuchen. Mit perfekter Führung erobern Sie Hamburgs größte Grünanlage und eine Oase der Ruhe mit mehr als 30.000 blühenden Rhododendron-Stauden in einem wunderschönen Blütenmeer. Busfahrt ab Oldenburg und Lensahn, Besuch Isemarkt, Mittags-Buffet, Besuch Ohlsdorfer Friedhof mit fachkundiger Führung.

nur  
**59,90**

Reisetermin: • 08.05.2026



Leser-Reisen-Telefon: 04521-701130

Leser-Reisen-Mail: [leserreisen@der-reporter.info](mailto:leserreisen@der-reporter.info)

Anmeldung Mo. – Fr. von 09 bis 13 Uhr

Jetzt auch online buchen unter:  
[leserreisen.der-reporter.info](http://leserreisen.der-reporter.info)  
oder einfach QR-Code scannen

